VILLA EL SALVADOR
MUNICIPALIDAD
CENTRAL TELEFÓNICA 319-2530
www.munives.gob.pe

RESOLUCIÓN DE ALCALDÍA N° 086-2023-ALC/MVES

Villa El Salvador, 10 de marzo del 2023

MUNICIPALIDAD DE VILLA EL SALVADOR
El documento adjunto es
"COPIA FIEL DEL ORIGINAL"
Que ha tenido a la vista
14 MAR. 2023
BENEDICTO BAUTISTA CHILINGANO
FEDATARIO
R.A. N° 778-2015 MUNIVES

EL ALCALDE DE LA MUNICIPALIDAD DISTRITAL DE VILLA EL SALVADOR

VISTOS: El Memorando N° 179-2023-GM/MVES de la Gerencia Municipal, el Informe N° 057-2023-OAJ/MVES de la Oficina de Asesoría Jurídica y el Informe N° 052-2023-UPEMPI-OPP/MVES de la Unidad de Planeamiento Estratégico, Modernización y Programación de Inversiones, sobre aprobación del "Plan Operativo Institucional (POI) 2023 Consistente con el Presupuesto Institucional de Apertura (PIA) 2023", y;

CONSIDERANDO:

Que, conforme a lo dispuesto en el Artículo 194º de la Constitución Política del Perú, modificado por la Ley Nº 30305, en concordancia con el Artículo II del Título Preliminar de la Ley Orgánica de Municipalidades, Ley Nº 27972, establece que las municipalidades distritales son "*Los órganos de gobierno local. Tienen autonomía política, económica y administrativa en los asuntos de su competencia; autonomía que radica en la facultad de ejercer actos de gobierno, administrativos y de administración, con sujeción al ordenamiento jurídico.*";

Que, el artículo IX del Título Preliminar de la Ley N° 27972, Ley Orgánica de Municipalidades establece que *"El proceso de planeación local es integral, permanente y participativo, articulando a las municipalidades. En dicho proceso se establecen las políticas públicas de nivel local, teniendo en cuenta las competencias y funciones específicas exclusivas y compartidas establecidas para las municipalidades"*; asimismo, el artículo 6º de la citada Ley, señala que: *"La alcaldía es el órgano ejecutivo del gobierno local. El alcalde es el representante legal de la municipalidad y su máxima autoridad administrativa"*, asimismo, respecto de las atribuciones del Alcalde, el numeral 6) del artículo 20º establece el de *"Dictar decretos y resoluciones de alcaldía, con sujeción a las leyes y ordenanzas"*;

Que, el sub numeral 3.1) del numeral 3) del artículo 86° de la Ley citada en el considerando precedente, señala que una de las funciones específicas de las Municipalidades Distritales en materia de Promoción del Desarrollo Económico, es: *"Diseñar (...) un Plan Operativo Anual de la Municipalidad, e implementarlos en función de los recursos disponibles y de las necesidades de la actividad empresarial de su jurisdicción, a través de un proceso participativo."*;

Que, el Decreto Supremo Nº 004-2013-PCM, que aprueba la Política Nacional de Modernización de la Gestión Pública, establece en el literal d) del punto 1 del numeral 3.2 lo siguiente: *"Planeamiento Operativo Institucional: Anualmente, las entidades deben elaborar un "Plan Operativo", que es la herramienta que permite poner en marcha las estrategias institucionales. En él se detallan las metas anuales de todos los objetivos y entregables y se precisan todas las actividades o tareas necesarias para alcanzar los productos a entregar. Asimismo, se establecen los recursos, plazos, costos por actividad, estándares de calidad, la logística necesaria, los planes de contingencia frente a los riesgos. Por último, se determinarán los indicadores cuantitativos y cualitativos de insumo proceso producto que servirán para evaluar la gestión y determinar si se han alcanzado o no los indicadores de resultado e impacto establecidos (...)"*;

Que, la "Guía para el Planeamiento Institucional" aprobada con Resolución de Presidencia de Concejo Directivo N° 033-2017/CEPLAN/PCD modificada con Resoluciones de Presidencia de Consejo Directivo N° 0062-2017/CEPLAN/PC, 00053-2018/CEPLAN/PCD y 0016-2019/CEPLAN/PCD establece en la sección 4), numeral 4.1, que: *"A nivel institucional, cada Pliego del Sector Público elabora un Plan Estratégico Institucional - PEI y un Plan Operativo Institucional – POI a nivel de cada Unidad Ejecutora o Municipalidad, los cuales orientan su accionar para el logro de los objetivos establecidos en la política institucional en el marco de las políticas y planes nacionales y territoriales (...) el POI de cada Unidad Ejecutora perteneciente al Pliego establece las Actividades Operativas e Inversiones priorizadas vinculadas al cumplimiento de los Objetivos y Acciones Estratégicas Institucionales aprobadas en el PEI del Pliego. Su ejecución permite producir bienes o servicios y realizar inversiones, en cada periodo anual*; asimismo, la sección 6) refiere que: *"El POI comprende la programación multianual de las Actividades Operativas e Inversiones necesarias para ejecutar las AEI definidas en el PEI, por un período no menor de tres años (...)"*, a su vez, su numeral 6.2 señala sobre la elaboración y aprobación del POI, que: *"(...) POI Anual consistente con el PIA. Para contar con el POI Anual, la entidad con base en el POI Multianual toma la programación del primer año para realizar el proceso de ajuste de acuerdo con la priorización establecida y la asignación del presupuesto total de la entidad (...)"*;

Que, el numeral 26.15) del artículo 26° de la de la Ordenanza N° 479-MVES, que modifica la Estructura Orgánica de la Municipalidad Distrital de Villa El Salvador y el Reglamento de Organización y Funciones (ROF), con enfoque de Gestión de Resultados de la Municipalidad Distrital de Villa El Salvador, aprobado con Ordenanza N° 369-MVES, establece como una función administrativa y ejecutora de la Unidad de Planeamiento Estratégico, Modernización y Programación de Inversiones, entre otras la de: *"Elaborar el Plan de Desarrollo Local Concertado (PDLC), Plan Estratégico Institucional (PEI) y el Plan Operativo Institucional (POI) de la Municipalidad, y su registro en el aplicativo respectivo, en coordinación con las unidades orgánicas."*;

Que, mediante Resolución de Alcaldía N° 058-2022-ALC/MVES, de fecha 20 de mayo del 2022, se aprueba el Plan Operativo Institucional (POI) Multianual 2023-2025 de la Municipalidad Distrital de Villa El Salvador; y con Resolución de Alcaldía N° 083-2022-ALC/MVES, de fecha 22 de julio del 2022, se aprueba el Plan Estratégico Institucional (PE) ampliado 2021-2025 (POI) 2022 de la Municipalidad Distrital de Villa El Salvador;

Que, con Acuerdo de Concejo N° 046-2022/MVES de fecha 21 de diciembre del 2022, se aprueba el Presupuesto Institucional de Apertura (PIA) para el año fiscal 2023 de la Municipalidad Distrital de Villa El Salvador; asimismo, con Resolución de Alcaldía N° 164-2022-ALC/MVES, de fecha 23 de diciembre del 2022, se promulga el mismo;

Que, mediante Informe N° 052-2023-UPEMPI-OPP/MVES, la Unidad de Planeamiento Estratégico, Modernización y Programación de Inversiones, en virtud a su función establecida en la Ordenanza N° 479-MVES, Ordenanza que modifica la Estructura Orgánica de la Municipalidad Distrital de Villa El Salvador y el Reglamento de Organización y Funciones (ROF) y en cumplimiento de lo señalado en la Resolución de Presidencia de Concejo Directivo N° 0016-2019/CEPLAN/PCD, informa que ha realizado la consistencia entre la programación del primer año del Plan

VILLA EL SALVADOR
MUNICIPALIDAD
CENTRAL TELEFÓNICA 319-2530
www.munives.gob.pe

RESOLUCIÓN DE ALCALDÍA N° 086-2023-ALC/MVES

Villa El Salvador, 10 de marzo del 2023

Operativo Institucional (POI) Multianual 2023-2025 de la Municipalidad Distrital de Villa El Salvador, con el Presupuesto Institucional de Apertura (PIA) 2023 de la entidad, el mismo que resultó en el ajuste de la programación financiera de las actividades operativas, concluyendo dicho proceso el 31 de diciembre 2022; asimismo, la referida Unidad resalta que la Estructura Orgánica de la Municipalidad Distrital de Villa El Salvador empleada en el proceso de consistencia realizado en diciembre del año 2022, corresponde a la Estructura Orgánica aprobada con Ordenanza N° 441-MVES, debido que en el momento del mencionado proceso, fue la que estuvo vigente; por lo que se precisa que una vez aprobado el Plan Operativo Institucional (POI) 2023 Consistente con el Presupuesto Institucional de Apertura (PIA) 2023, gestionaran su modificación a efectos de realizar los ajustes correspondientes para adecuarlos a la última modificación de la Estructura Orgánica, por lo cual solicitan la continuación del trámite para la aprobación de la misma;

Que, mediante Informe N° 057-2023-OAJ/MVES la Oficina de Asesoría Jurídica, señala que habiendo evaluado el Informe Técnico de la Unidad de Planeamiento Estratégico, Modernización y Programación de Inversiones y teniendo en consideración la Resolución de Presidencia de Concejo Directivo N° 0016-2019/CEPLAN/PCD, que modifica la Guía para el Planeamiento Institucional, y emite opinión legal precisando que corresponde aprobar el Plan Operativo Institucional (POI) 2023 Consistente con el Presupuesto Institucional de Apertura (PIA) 2023 de la Municipalidad Distrital de Villa El Salvador, a través de una Resolución de Alcaldía; ello en concordancia con lo establecido, en el numeral 6) del artículo 20° y artículo 43° de la Ley N° 27972, Ley Orgánica de Municipalidades;

Que, con Memorando N° 179-2023-GM/MVES la Gerencia Municipal, en cumplimiento a lo establecido en el numeral 14.14) del artículo 14° de la Ordenanza N° 479-MVES, que aprueba el Texto Íntegro del Reglamento de Organización y Funciones (ROF) con enfoque de gestión de resultados de la Municipalidad Distrital de Villa El Salvador, aprobado con Ordenanza N° 369-MVES, que señala: *"Disponer la formulación y proponer para su aprobación, ante el/la alcalde/sa, los planes institucionales: (…), Plan Operativo Institucional POI) y otros planes de desarrollo."*; y tomando en consideración la opinión legal de la Oficina de Asesoría Jurídica, remite la documentación para que el Alcalde apruebe mediante Resolución de Alcaldía la aprobación del "Plan Operativo Institucional (POI) 2023 Consistente con el Presupuesto Institucional de Apertura (PIA) 2023 de la Municipalidad Distrital de Villa El Salvador;

Estando a lo expuesto y en uso de las facultades conferidas al Alcalde por el artículo 6°, el numeral 6) del artículo 20° y 43° de la Ley N° 27972, Ley Orgánica de Municipalidades y por el numeral 13.2) del Artículo 13° de la Ordenanza N° 479-MVES, que modifica la Estructura Orgánica de la Municipalidad Distrital de Villa El Salvador y el Reglamento de Organización y Funciones (ROF) con enfoque de Gestión de Resultados de la Municipalidad Distrital de Villa El Salvador aprobado con Ordenanza N° 369-MVES;

SE RESUELVE:

ARTÍCULO PRIMERO.- APROBAR el Plan Operativo Institucional (POI) 2023 Consistente con el Presupuesto Institucional de Apertura (PIA) 2023 de la Municipalidad Distrital de Villa El Salvador, que forma parte integrante de la presente Resolución.

ARTÍCULO SEGUNDO.- ENCARGAR a todas las Unidades de Organización de la entidad el cabal cumplimiento del Plan Operativo Institucional (POI) 2023 Consistente con el Presupuesto Institucional de Apertura (PIA) 2023 de la Municipalidad Distrital de Villa El Salvador.

ARTÍCULO TERCERO.- ENCARGAR a la Oficina de Planeamiento y Presupuesto y a la Unidad de Planeamiento Estratégico, Modernización y Programación de Inversiones la difusión, evaluación y monitoreo de la Programación establecida en el Plan Operativo Institucional (POI) 2023 Consistente con el Presupuesto Institucional de Apertura (PIA) 2023 de la Municipalidad Distrital de Villa El Salvador.

ARTÍCULO CUARTO.- ENCARGAR a la Unidad de Desarrollo Tecnológico, efectuar la publicación de la presente Resolución de Alcaldía, en el Portal de Transparencia (www.munives.gob.pe) y en la Plataforma Digital Única del Estado Peruano (www.gob.pe).

REGÍSTRESE, COMUNÍQUESE Y CÚMPLASE.

MUNICIPALIDAD DE VILLA EL SALVADOR
V°B° GERENCIA MUNICIPAL

Unidad de Planeamiento Estratégico, Modernización y Programación de Inversiones
V°B°

OFICINA DE PLANEAMIENTO Y PRESUPUESTO
V°B°
OPP- MVES

MUNICIPALIDAD DE VILLA EL SALVADOR
V°B° ASESORÍA JURÍDICA

"COPIA FIEL DEL ORIGINAL"
Que ha tenido a la vista
14 MAR. 2023
BENEDICTO BAUTISTA CHUNGA
FEDATARIO
R.A. N°
Fecha:

MUNICIPALIDAD DE VILLA EL SALVADOR
CECILIA PILAR GLORIA ARIAS
SECRETARIA GENERAL

MUNICIPALIDAD DE VILLA EL SALVADOR
GUIDO IÑIGO PERALTA
ALCALDE

MUNICIPALIDAD DISTRITAL DE VILLA EL SALVADOR

PLAN OPERATIVO INSTITUCIONAL (POI) 2023 CONSISTENTE CON EL PRESUPUESTO INSTITUCIONAL DE APERTURA (PIA) 2023

VILLA EL SALVADOR

UNIDAD DE PLANEAMIENTO ESTRATÉGICO, MODERNIZACIÓN Y PROGRAMACIÓN DE INVERSIONES

Av. Revolución S/N con la Av. César Vallejo – Sector 2, Grupo 15 – Villa El Salvador

MUNICIPALIDAD DE VILLA EL SALVADOR
El presente documento es
"COPIA FIEL DEL ORIGINAL"
Que ha tenido a la vista

BENEDICTO BAUTISTA CHILINGANO
FEDATARIO
R.A.N° 778-2015 MUNIVES
FECHA: 14 MAR. 2023

ÍNDICE

I.	PRESENTACIÓN	3
II.	BASE LEGAL	4
III.	ESTRUCTURA ORGÁNICA	5
IV.	DECLARACIÓN DE POLÍTICA INSTITUCIONAL	7
V.	MISIÓN INSTITUCIONAL	9
VI.	ACCIONES ESTRATÉGICAS INSTITUCIONALES (AEI) PRIORIZADAS POR OBJETIVO ESTRATÉGICO INSTITUCONAL (OEI)	10
VII.	REPORTES DEL POI ANUAL, OBTENIDOS DEL APLICATIVO CEPLAN V.01 (ANEXO B-5)	12

MUNICIPALIDAD DE VILLA EL SALVADOR
El presente documento es
"COPIA FIEL DEL ORIGINAL"
Que he tenido a la vista
BENEDICTO BAUTISTA CHILINGANO
FEDATARIO
R.A. N° 778-2019-MDVES
Fecha: 14 MAR. 2023

I. PRESENTACIÓN

El Plan Operativo Institucional (POI) Multianual 2023 – 2025 de la Municipalidad Distrital de Villa El Salvador aprobado con Resolución de Alcaldía N°058-2022-ALC/MVES de fecha 20 de mayo del 2022, se articula con el Plan Estratégico Institucional (PEI) Ampliado 2021-2025 aprobado con Resolución de Alcaldia N°083-2022-ALC/MVES, en la programación de actividades operativas de los órganos que orientan su gestión hacia el logro de Acciones Estratégicas Institucionales (AEI) del PEI.

Con base en el POI Multianual se ha tomado la programación del primer año para realizar el proceso de ajuste de acuerdo con la priorización establecida y la asignación presupuestal institucional para el año Fiscal 2023, obteniendo así el POI Anual 2023, el mismo que ha sido elaborado en base a los lineamientos establecidos por el Centro Nacional de Planeamiento Estratégico (CEPLAN) en la "Guía para el Planeamiento Institucional" aprobado mediante Resolución de Presidencia de Consejo Directivo N°033-2017/CEPLAN/PCD y sus modificatorias.

El Plan Operativo Institucional es uno de los planes estratégicos que las entidades públicas elaboran en el marco del Sistema Nacional de Planeamiento Estratégico – SINAPLAN. Este plan viene a ser uno de los principales instrumentos de gestión de la Municipalidad Distrital de Villa El Salvador en tanto comprende la programación multianual de las Actividades Operativas de la entidad, las cuales constituyen el mecanismo de implementación de las Acciones Estratégicas definidas por el Plan Estratégico Institucional; asimismo, comprende los recursos financieros necesarios para la ejecución de estas actividades, así como las metas físicas mensuales para las mismas.

Este Plan Operativo Institucional 2023, sirve de instrumento para ejecutar el PEI Ampliado 2021 – 2025; por otro lado, acorde a la Guía para el Planeamiento Institucional, el POI 2023 se ha elaborado en coordinación con las unidades de organización de la entidad, bajo un enfoque de gestión por resultados.

MUNICIPALIDAD DE VILLA EL SALVADOR
El presente documento es
"COPIA FIEL DEL ORIGINAL"
Que ha tenido a la vista
BENEDICTO BAUTISTA CHILINGANO
FEDATARIO
R.A. N° 77[illegible] MUNIVES
Fecha: 14 MAR. 2023

II. BASE LEGAL

- Ley N° 27972, Ley Orgánica de Municipalidades y Modificatorias.
- Decreto Legislativo N°1088, Decreto Legislativo que crea el Sistema Nacional de Planeamiento Estratégico y el Centro Nacional de Planeamiento Estratégico y deroga la Ley N° 28522 Ley del Sistema Nacional de Planeamiento Estratégico y del Centro Nacional de Planeamiento Estratégico (CEPLAN).
- Decreto Supremo Nº 054-2011-PCM, que aprueba el Plan Estratégico de Desarrollo Nacional: Plan Bicentenario – El Perú hacia el 2021.
- Resolución de Presidencia de Consejo Directivo N° 033-2017/CEPLAN/PCD, que aprueba la Guía para el Planeamiento Institucional.
- Resolución de Presidencia de Consejo Directivo N° 00016-2019/CEPLAN/PCD, que modifica la Guía para el Planeamiento Institucional
- Reglamento de Organización y Funciones – ROF de la Municipalidad de Villa El Salvador, modificado con Ordenanza Nº441-MVES.
- Resolución de Alcaldía N°083-2022-ALC/MVES, que aprueba la ampliación del Plan Estratégico Institucional 2021-2025 de la Municipalidad de Villa El Salvador.
- Plan Operativo Institucional (POI) Multianual 2023-2025 de la Municipalidad Distrital de Villa El Salvador, aprobado con Resolución de Alcaldía N°058-2022-ALC/MVES.
- Presupuesto Institucional de Apertura (PIA) del año fiscal 2023 de la Municipalidad Distrital de Villa El Salvador, aprobado por Acuerdo de Concejo Nº046-2022/MVES, y promulgado mediante Resolución de Alcaldía N°164-2022-ALC/MVES.

MUNICIPALIDAD DE VILLA EL SALVADOR
El presente documento es
"COPIA FIEL DEL ORIGINAL"
Que ha tenido a la vista
BENEDICTO BAUTISTA CHILINGANO
SECRETARIO
R.A. N° 178-2023-MUNIVES
Fecha: 14 MAR. 2023

III. ESTRUCTURA ORGÁNICA – ORDENANZA N°441-MVES[1]

MUNICIPALIDAD DE VILLA EL SALVADOR
El presente documento es
"COPIA FIEL DEL ORIGINAL"
Que ha tenido a la vista
BENEDICTO BAUTISTA CHILINGANO
FEDATARIO
R.A. N° 728-2015 MUNIVES
Fecha: 14 MAR. 2023

[1] Estructura Orgánica vigente hasta antes del 29 de diciembre del 2022 y empleada durante el proceso de consistencia realizado en Diciembre del 2022.

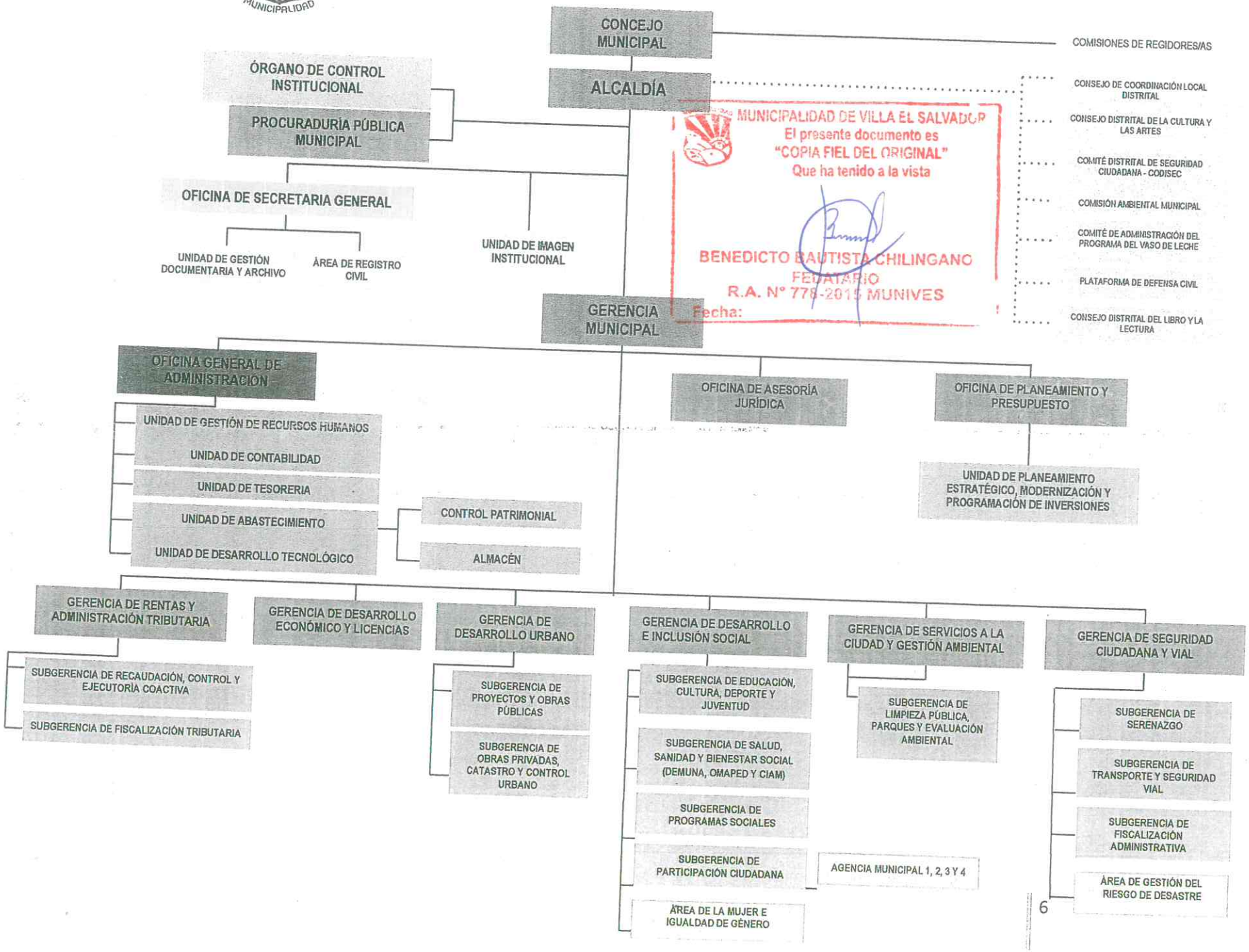

MUNICIPALIDAD DE VILLA EL SALVADOR
El presente documento es
"COPIA FIEL DEL ORIGINAL"
Que ha tenido a la vista
BENEDICTO BAUTISTA CHILINGANO
FEDATARIO
R.A. N° 778-2015 MUNIVES
Fecha:

Municipalidad de Villa El Salvador ALCALDÍA

MUNICIPALIDAD DE VILLA EL SALVADOR V°B° GERENCIA MUNICIPAL

MUNICIPALIDAD DE VILLA EL SALVADOR V°B° SECRETARÍA GENERAL

MUNICIPALIDAD DE VILLA EL SALVADOR V°B° ASESORIA JURIDICA

OFICINA DE PLANEAMIENTO Y PRESUPUESTO V°B° OPP-MVES

IV. DECLARACIÓN DE POLÍTICA INSTITUCIONAL

Villa El Salvador, gobierno local inclusivo e impulsor del desarrollo en Lima Sur, que brinda bienes y servicios municipales de calidad, de forma inclusiva, oportuna y transparente, generando una mayor calidad de vida en la población. El vecino es el fin principal de la gestión municipal; por ello, la administración debe tener objetivo transversal el beneficio y cumplimiento de las expectativas del vecino villa salvadoreño.

LINEAMIENTOS DE POLÍTICA

- Protección de los vecinos del distrito frente a desastres de origen natural o antrópico que amenacen su calidad de vida o proceso de desarrollo.
- Impulsar el desarrollo socioeconómico del distrito, incluyendo en este proceso a las poblaciones vulnerables.
- Brindar óptimos servicios municipales en materia de seguridad ciudadana, gestión de residuos sólidos, limpieza pública y mantenimiento del ornato del distrito, empleando adecuado equipo e infraestructura.
- Mejorar la habitabilidad y movilidad urbana del distrito, asegurando el correcto orden y cumplimiento a la normativa vigente.
- Promover la conservación y mejora del medio ambiente, así como hábitos saludables.
- Impulsar el desarrollo productivo de personas y empresas del distrito.
- Estimular el desarrollo del arte y deporte en el distrito.
- Promover la participación ciudadana y fortalecer a la sociedad civil del distrito.
- Fortalecer el desarrollo de las capacidades institucionales de la municipalidad, fomentando la gestión por procesos, el gobierno digital y la lucha contra la corrupción.

MUNICIPALIDAD DE VILLA EL SALVADOR
Este documento es "COPIA FIEL DEL ORIGINAL" que tuvimos a la vista
BENEDICTO BAUTISTA CHILINGANO
FEDATARIO
R.A. N° 7[illegible] MUNIVES
Fecha: 14 MAR. 2023

PRINCIPIOS

- Gestión Honesta y Transparente
- Mejora Continua de la Gestión municipal
- Dirección Estratégica de la Entidad
- Lucha Contra la Corrupción
- Gestión Estratégica del Talento Humano
- Innovación y Colaboración
- Vocación de Servicio

VALORES

- Respeto
- Liderazgo
- Trabajo en equipo
- Solidaridad
- Integridad
- Honestidad

MUNICIPALIDAD DE VILLA EL SALVADOR
El presente documento es
"COPIA FIEL DEL ORIGINAL"
Que ha tenido a la vista
BENEDICTO BAUTISTA CHILINGANO
FEDATARIO
R.A. N° 779-2015 MUNIVES
Fecha: 14 MAR. 2023

V. MISIÓN INSTITUCIONAL

La **Misión Institucional** es la síntesis de los propósitos de una entidad, en otras palabras, es "***la razón de ser de una organización, expresada en objetivos permanentes que determinan su creación***". De este modo, es el concepto en el que se sintetizan los fines que persigue la organización y que la identifican y diferencian de otras.

La Misión Institucional se formula en concordancia al marco de competencias y funciones que la entidad tiene establecidas a través de su ley de creación y demás normativa que reglamente su actuar. Asimismo, se toma en cuenta la población destinataria y los bienes y servicios públicos que provee de la entidad y la forma particular en que lo realiza.

La Misión Institucional de la municipalidad de Villa el Salvador, se expresa de la siguiente manera:

MISIÓN INSTITUCIONAL	*Brindar bienes y servicios públicos a la población de Villa El Salvador con calidad, responsabilidad y transparencia en el uso de los recursos públicos*

MUNICIPALIDAD DE VILLA EL SALVADOR
El presente documento es
"COPIA FIEL DEL ORIGINAL"
Que he tenido a la vista
BENEDICTO BAUTISTA CHILINGANO
FEDATARIO
R.A. N° MUNIVES
Fecha: 14 MAR. 2023

El presente documento es "COPIA FIEL DEL ORIGINAL" Que ha tenido a la vista
BENEDICTO BAUTISTA CHILINGANO
14 MAR. 2023

VI. ACCIONES ESTRATÉGICAS INSTITUCIONALES (AEI) PRIORIZADAS POR OBJETIVO ESTRATÉGICO INSTITUCIONAL (OEI)

PRIORIDAD	OEI		PRIORIDAD	AEI	
	CÓDIGO	DESCRIPCIÓN		CÓDIGO	DESCRIPCIÓN
1	OEI.01	Protección de la población y sus medios de vida frente a peligros de origen natural y antrópicos	1	AEI.01.01	Desarrollo de Instrumentos Estratégicos para la gestión del riesgo de Desastres.
			2	AEI.01.02	Inspección de edificaciones para la seguridad y el control urbano del Distrito.
			3	AEI.01.03	Organización y entrenamiento en habilidades frente al riesgo de desastres en el Distrito.
			4	AEI.01.04	Administración y almacenamiento de kits para la asistencia frente a emergencias y desastres en el Distrito.
			5	AEI.01.05	Desarrollo de los centros y espacios de monitoreo de emergencias y desastres en el Distrito.
2	OEI.02	Reducir los Índices de Inseguridad Ciudadana en el Distrito	1	AEI.02.01	Sistema de seguridad ciudadana con equipamiento integral, en beneficio de la población.
			2	AEI.02.02	Plan Local de Seguridad Ciudadana implementado de manera óptima en el Distrito.
			3	AEI.02.03	Patrullaje integrado en el Distrito.
			4	AEI.02.04	Comunidad organizada a favor de la seguridad ciudadana del Distrito.
3	OEI.03	Promover la Gestión Ambiental en el Distrito	1	AEI.03.01	Disposición adecuada de los residuos sólidos del Distrito.
			2	AEI.03.02	Segregación en la fuente y recolección selectiva de residuos sólidos para el Distrito.
			3	AEI.03.03	Asistencia técnica oportuna en Gestión ambiental a los ciudadanos en el Distrito.
			4	AEI.03.04	Áreas verdes de uso público conservadas permanentemente en el Distrito.
			5	AEI.03.05	Arborización estratégica en beneficio de la población.
4	OEI.04	Promover el Desarrollo urbano territorial ordenado y sostenible en el Distrito	1	AEI.04.01	Infraestructura vial y peatonal mejorada en el Distrito.
			2	AEI.04.02	Catastro actualizado en la jurisdicción del Distrito.
			3	AEI.04.03	Equipamiento, mobiliario y ornato adecuado para el Distrito.
			4	AEI.04.04	Infraestructura deportiva óptima en favor de los niños y jóvenes del Distrito.
			5	AEI.04.05	Señalización adecuada de las vías de tránsito vehicular distrital.
			6	AEI.04.06	Programas de educación vial focalizada y oportuna en beneficio para la población del Distrito.
			7	AEI.04.07	Permisos otorgados oportunamente a vehículos menores en el Distrito.
			8	AEI.04.08	Espacios públicos recuperados y priorizados en beneficio del Distrito.
5	OEI.05	Promover el Desarrollo	1	AEI.05.01	Alimentación adecuada para el cuidado infantil del Distrito.

PRIORIDAD	OEI		PRIORIDAD	AEI	
	CÓDIGO	DESCRIPCIÓN		CÓDIGO	DESCRIPCIÓN
		Humano y Hábitos Saludables en el Distrito	2	AEI.05.02	Niñas, niños y adolescentes en situación vulnerable atendidos oportunamente.
			3	AEI.05.03	Vigilancia sanitaria de alimentos agropecuarios primarios y piensos en el Distrito.
			4	AEI.05.04	Servicios para prevenir condiciones de riesgo, de manera oportuna, en las personas adultas mayores del Distrito.
			5	AEI.05.05	Programas de apoyo social de forma permanente a grupos de población vulnerables del Distrito.
			6	AEI.05.06	Servicios de bibliotecas de manera integral en el Distrito.
			7	AEI.05.07	Servicios culturales de calidad a los vecinos.
			8	AEI.05.08	Campañas de masificación deportiva integrales dirigidas a los niños y jóvenes del Distrito.
			9	AEI.05.09	Escuelas Multidisciplinarias para niños y jóvenes en el Distrito.
			10	AEI.05.10	Municipios Escolares asesorados e implementados oportunamente en favor de los estudiantes del Distrito.
			11	AEI.05.11	Equidad de género promovida permanentemente en el Distrito.
6	OEI.06	Promover la Competitividad Económica en el Distrito	1	AEI.06.01	Capacidades productivas fortalecidas en los Agentes Económicos del Distrito.
			2	AEI.06.02	Oferta laboral (bolsa de trabajo) promovida estratégicamente en el Distrito.
			3	AEI.06.03	Acciones de control de actividades económicas oportunamente en el Distrito.
			4	AEI.06.04	Ferias económicas y gastronómicas organizadas en el Distrito de Villa El Salvador.
			5	AEI.06.05	Capacitaciones de innovación y emprendimiento empresarial dirigidas a colegios
7	OEI.07	Fortalecer la Gestión Institucional	1	AEI.07.01	Recaudación Tributaria oportuna en beneficio de la Municipalidad.
			2	AEI.07.02	Instrumentos de gestión actualizados en beneficio de la administración municipal.
			3	AEI.07.03	Capacidades Fortalecidas del personal de la Municipalidad distrital.
			4	AEI.07.04	Servicio Civil implementado en beneficio de la Municipalidad.
			5	AEI.07.05	Asesoramiento institucional oportuno en beneficio de la Municipalidad.
			6	AEI.07.06	Espacios y mecanismos de participación ciudadana fortalecidos en la Municipalidad Distrital.
			7	AEI.07.07	Cumplimiento oportuno de las normas y disposiciones en el municipio.

Municipalidad de Villa El Salvador ALCALDIA

MUNICIPALIDAD DE VILLA EL SALVADOR V°B° GERENCIA MUNICIPAL

MUNICIPALIDAD DE VILLA EL SALVADOR V°B° SECRETARIA GENERAL

MUNICIPALIDAD DE VILLA EL SALVADOR V°B° ASESORIA JURIDICA

OFICINA DE PLANEAMIENTO Y PRESUPUESTO V°B° OPP- MVES

MUNICIPALIDAD DE VILLA EL SALVADOR V°B° Unidad de Planeamiento y Presupuesto

"MUNICIPALIDAD DE VILLA EL SALVADOR"
El presente documento es
COPIA FIEL DEL ORIGINAL"
Que ha tenido a la vista
14 MAR. 2023
BENEDICTO BAUTISTA CHILINGANO
FEDATARIO
R.A.N.
Fecha

REPORTE DEL POI 2023, OBTENIDO DEL APLICATIVO CEPLAN V.01 (ANEXO B-5)

MUNICIPALIDAD DE VILLA EL SALVADOR
El presente documento es
"COPIA FIEL DEL ORIGINAL"
Que ha tenido a la vista
14 MAR. 2023
BENEDICTO BAUTISTA CHILINGANO
FEDATARIO
R.A. Nº MUNIVES
Fecha:

AOI30129100015	SEGUIMIENTO Y CUMPLIMIENTO DE LAS RECOMENDACIONES EMITIDAS POR EL OCI	150142 : VILLA EL SALVADOR	036 : DOCUMENTO	2 : Alta	Fisico	0	0	4	0	0	4	0	0	4	0	0	4	16
					Financiero S/.	0.00	0.00	908.00	0.00	0.00	908.00	0.00	0.00	908.00	0.00	0.00	908.10	3,632.10
AOI30129100016	MONITOREO Y EVALUACIÓN DE LAS ACCIONES DE LOS ÓRGANOS DE ASESORAMIENTO, DE APOYO Y DE LÍNEA	150142 : VILLA EL SALVADOR	001 : ACCION	2 : Alta	Fisico	5	5	5	5	5	5	5	5	5	5	5	5	60
					Financiero S/.	665.00	665.00	665.00	665.00	665.00	668.57	666.03	665.00	665.00	665.00	665.00	671.00	7,990.60
AOI30129100017	SEGUIMIENTO A LA IMPLEMENTACIÓN DEL SISTEMA DE CONTROL INTERNO	150142 : VILLA EL SALVADOR	036 : DOCUMENTO	2 : Alta	Fisico	3	3	1	3	3	1	3	3	1	3	3	1	28
					Financiero S/.	422.60	422.60	422.60	422.60	422.60	423.60	422.60	422.60	422.60	422.60	422.60	422.68	5,072.28
AOI30129100018	MONITOREO Y EVALUACIÓN DEL CUMPLIMIENTO DE LAS ACTIVIDADES ADMINISTRATIVAS Y LA PRESTACIÓN DE SERVICIOS PÚBLICOS DE LA ENTIDAD	150142 : VILLA EL SALVADOR	036 : DOCUMENTO	2 : Alta	Fisico	1	1	2	1	1	2	1	1	2	1	1	2	16
					Financiero S/.	158.00	158.00	158.00	158.00	158.00	163.00	159.12	158.00	158.00	158.00	158.00	162.96	1,907.08
AOI30129100020	ATENCIÓN DE CONSULTAS Y RECLAMOS DE ACCIÓN INMEDIATA	150142 : VILLA EL SALVADOR	001 : ACCION	2 : Alta	Fisico	0	0	20	0	0	20	0	0	20	0	0	20	80
					Financiero S/.	0.00	0.00	2,517.50	0.00	0.00	2,517.50	0.00	0.00	2,517.50	0.00	0.00	2,517.50	10,070.00
AOI30129100021	PLAN DE PROYECTOS DE NORMAS MUNICIPALES	150142 : VILLA EL SALVADOR	001 : ACCION	2 : Alta	Fisico	3	3	1	3	3	1	3	3	1	3	3	1	28
					Financiero S/.	13,514.00	13,514.00	13,505.19	13,514.00	13,514.00	13,519.00	13,514.00	13,514.00	13,514.00	13,514.00	13,514.00	13,518.90	162,169.09

Unidad Ejecutora : 301291 - MUNICIPALIDAD DISTRITAL DE VILLA EL SALVADOR
Centro de Costo: 04.1 - ÓRGANO DE CONTROL INSTITUCIONAL

OEI.07 FORTALECER LA GESTIÓN INSTITUCIONAL
AEI.07.05 ASESORAMIENTO INSTITUCIONAL OPORTUNO EN BENEFICIO DE LA MUNICIPALIDAD.

COD.	Actividad Operativa / Inversiones	Ubigeo	U.M.	Prioridad	Meta	PROGRAMACION 1	2	3	4	5	6	7	8	9	10	11	12	Total Anual
AOI30129100416	SERVICIO DE CONTROL SIMULTÁNEO	150142 : VILLA EL SALVADOR	060 : INFORME	2 : Alta	Fisico	0	1	1	0	1	1	1	2	1	0	1	0	9
					Financiero S/.	0.00	1,055.56	1,055.56	0.00	1,055.56	1,055.56	1,055.56	1,055.56	1,055.56	0.00	1,111.08	0.00	8,500.00
AOI30129100417	SERVICIO DE CONTROL RELACIONADO	150142 : VILLA EL SALVADOR	060 : INFORME	2 : Alta	Fisico	6	1	4	3	3	4	5	1	4	2	3	4	40
					Financiero S/.	112.10	112.10	112.10	112.10	112.10	112.10	112.90	112.10	112.10	112.10	112.10	112.10	1,346.00
AOI30129100418	GESTIÓN ADMINISTRATIVA	150142 : VILLA EL SALVADOR	037 : DOCUMENTO EMITIDO	3 : Media	Fisico	1	1	1	1	1	1	1	1	1	1	1	1	12
					Financiero S/.	4,532.42	4,532.42	4,532.42	4,532.42	4,532.42	4,532.42	5,032.42	4,532.42	4,532.38	4,532.42	4,532.42	5,032.42	55,389.00

Unidad Ejecutora : 301291 - MUNICIPALIDAD DISTRITAL DE VILLA EL SALVADOR
Centro de Costo: 05.1 - PROCURADURIA PÚBLICA MUNICIPAL

OEI.07 FORTALECER LA GESTIÓN INSTITUCIONAL
AEI.07.05 ASESORAMIENTO INSTITUCIONAL OPORTUNO EN BENEFICIO DE LA MUNICIPALIDAD.

COD.	Actividad Operativa / Inversiones	Ubigeo	U.M.	Prioridad	Meta	PROGRAMACION 1	2	3	4	5	6	7	8	9	10	11	12	Total Anual
AOI30129100022	EJECUCIÓN DE LOS MEDIOS DE DEFENSA E IMPULSO DE LOS PROCESOS JUDICIALES EN MATERIA CIVIL, LABORAL, PENAL Y C. ADM.	150142 : VILLA EL SALVADOR	001 : ACCION	2 : Alta	Fisico	35	35	35	35	35	35	35	35	35	35	35	35	420
					Financiero S/.	29,166.67	29,166.67	29,166.67	29,166.67	29,166.67	29,166.67	29,166.67	29,166.67	29,166.67	29,166.67	29,166.67	29,166.63	350,000.00
AOI30129100023	EJECUCIÓN DE MEDIOS DE DEFENSA Y PRESENTACIÓN DE RECURSOS EN LOS DIFERENTES PROCESOS ARBITRALES, ADMINISTRATIVOS Y CONC.	150142 : VILLA EL SALVADOR	036 : DOCUMENTO	2 : Alta	Fisico	5	5	5	5	5	5	5	5	5	5	5	5	60
					Financiero S/.	1,070.10	1,070.10	1,070.10	1,070.10	1,070.10	1,070.16	1,070.10	1,070.10	1,070.10	1,070.10	1,070.10	1,070.16	12,841.32
AOI30129100024	INFORMAR Y COORDINAR PERMANENTEMENTE CON LA ALTA DIRECCIÓN Y UNIDADES ORGÁNICAS SOBRE LOS ESTADOS PROCESALES DE LAS CAUSAS JUDICIALES Y LAS ACCIONES ADMINISTRATIVAS QUE SE DISPONGAN PARA LA DEFENSA JURIDICA DE LA MVES	150142 : VILLA EL SALVADOR	001 : ACCION	2 : Alta	Fisico	35	35	35	35	35	35	35	35	35	35	35	35	420
					Financiero S/.	1,903.99	1,903.99	1,903.99	1,903.99	1,903.99	1,903.99	1,903.99	1,903.99	1,903.99	1,903.99	1,903.99	1,903.95	22,847.84

Unidad Ejecutora : 301291 - MUNICIPALIDAD DISTRITAL DE VILLA EL SALVADOR
Centro de Costo: 06.1 - OFICINA DE ASESORÍA JURÍDICA

OEI.07 FORTALECER LA GESTIÓN INSTITUCIONAL
AEI.07.05 ASESORAMIENTO INSTITUCIONAL OPORTUNO EN BENEFICIO DE LA MUNICIPALIDAD.

COD.	Actividad Operativa / Inversiones	Ubigeo	U.M.	Prioridad	Meta	PROGRAMACION 1	2	3	4	5	6	7	8	9	10	11	12	Total Anual

MUNICIPALIDAD DE VILLA EL SALVADOR
El presente documento es
"COPIA FIEL DEL ORIGINAL"
Que ha tenido a la vista
14 MAR. 2023
BENEDICTO BAUTISTA CHILINGANO
FEDATARIO
R.A. N° 178-2015 MDVES
Fecha:

AOI30129100027	BRINDAR ASISTENCIA LEGAL A LAS UNIDADES ORGÁNICAS QUE LO SOLICITEN	150142 : VILLA EL SALVADOR	036 : DOCUMENTO	1 : Muy Alta	Fisico	60	50	50	50	50	50	50	50	50	50	50	60	620
					Financiero S/.	11,787.57	11,787.57	11,787.57	11,787.57	11,787.57	11,787.57	11,787.57	11,787.57	11,787.57	11,787.57	11,787.57	11,787.57	141,450.84

Unidad Ejecutora : 301291 - MUNICIPALIDAD DISTRITAL DE VILLA EL SALVADOR
Centro de Costo: 06.2.0 - OFICINA DE PLANEAMIENTO Y PRESUPUESTO

OEI.07 FORTALECER LA GESTIÓN INSTITUCIONAL

AEI.07.02 INSTRUMENTOS DE GESTIÓN ACTUALIZADOS EN BENEFICIO DE LA ADMINISTRACIÓN MUNICIPAL.

COD.	Actividad Operativa / Inversiones	Ubigeo	U.M.	Prioridad	Meta	PROGRAMACION 1	2	3	4	5	6	7	8	9	10	11	12	Total Anual
AOI30129100037	PROGRAMACIÓN, FORMULACIÓN Y APROBACIÓN DEL PRESUPUESTO INSTITUCIONAL	150142 : VILLA EL SALVADOR	037 : DOCUMENTO EMITIDO	1 : Muy Alta	Fisico	0	1	0	0	1	1	0	0	0	0	0	1	4
					Financiero S/.	0.00	33,131.13	0.00	0.00	33,131.12	33,131.12	0.00	0.00	0.00	0.00	0.00	33,131.12	132,524.49

OEI.07 FORTALECER LA GESTIÓN INSTITUCIONAL

AEI.07.05 ASESORAMIENTO INSTITUCIONAL OPORTUNO EN BENEFICIO DE LA MUNICIPALIDAD.

COD.	Actividad Operativa / Inversiones	Ubigeo	U.M.	Prioridad	Meta	PROGRAMACION 1	2	3	4	5	6	7	8	9	10	11	12	Total Anual
AOI30129100028	SEGUIMIENTO Y COORDINACIÓN DEL PROGRAMA DE INCENTIVOS- PI 2023	150142 : VILLA EL SALVADOR	036 : DOCUMENTO	1 : Muy Alta	Fisico	1	1	1	1	1	1	1	1	1	1	1	1	12
					Financiero S/.	13,477.66	13,477.66	13,477.66	13,477.66	13,477.66	13,477.66	13,481.74	13,477.66	13,477.66	13,477.66	13,477.66	13,477.66	161,736.00
AOI30129100033	PARTICIPACIÓN EN COMITÉS Y COMISIONES DE LA INSTITUCIÓN	150142 : VILLA EL SALVADOR	036 : DOCUMENTO	2 : Alta	Fisico	0	1	0	1	0	1	0	1	0	1	0	1	6
					Financiero S/.	0.00	74.34	0.00	74.31	0.00	74.31	0.00	74.33	0.00	74.31	0.00	74.31	445.91
AOI30129100035	SEGUIMIENTO A LA ACTUALIZACIÓN DEL APLICATIVO INFORMÁTICO DEL BANCO DE INVERSIONES	150142 : VILLA EL SALVADOR	060 : INFORME	1 : Muy Alta	Fisico	0	0	1	0	0	1	0	0	1	0	0	1	4
					Financiero S/.	0.00	0.00	308.88	0.00	0.00	308.78	0.00	0.00	308.88	0.00	0.00	308.90	1,235.44
AOI30129100038	SEGUIMIENTO DE LA EJECUCIÓN PRESUPUESTAL DE INVERSIONES	150142 : VILLA EL SALVADOR	248 : REPORTE	2 : Alta	Fisico	0	0	1	0	0	1	0	0	1	0	0	1	4
					Financiero S/.	0.00	0.00	3,871.05	0.00	0.00	3,871.06	0.00	0.00	3,871.05	0.00	0.00	3,871.05	15,484.21
AOI30129100039	EJECUCIÓN DE MODIFICACIONES PRESUPUESTALES DE TIPO 1, 2 Y 3	150142 : VILLA EL SALVADOR	037 : DOCUMENTO EMITIDO	1 : Muy Alta	Fisico	1	2	1	2	1	1	1	1	1	1	1	1	14
					Financiero S/.	60.64	60.64	60.64	60.64	60.64	60.64	60.64	60.74	60.64	60.64	60.64	60.64	727.78
AOI30129100041	CONCILIACIÓN DEL MARCO LEGAL DEL PRESUPUESTO	150142 : VILLA EL SALVADOR	037 : DOCUMENTO EMITIDO	2 : Alta	Fisico	0	1	0	0	0	0	0	1	0	0	0	0	2
					Financiero S/.	0.00	63.00	0.00	0.00	0.00	0.00	0.00	63.00	0.00	0.00	0.00	0.00	126.00
AOI30129100042	MONITOREO DE LA EJECUCIÓN DEL PRESUPUESTO DE LOS INGRESOS Y GASTOS DE LA ENTIDAD	150142 : VILLA EL SALVADOR	248 : REPORTE	2 : Alta	Fisico	1	1	1	1	1	1	1	1	1	1	1	1	12
					Financiero S/.	30.27	30.27	30.27	30.27	30.27	30.27	30.27	30.27	30.27	30.27	30.27	30.27	363.24
AOI30129100044	MONITOREO DEL AVANCE DE EJECUCIÓN DE LOS PROGRAMAS PRESUPUESTALES	150142 : VILLA EL SALVADOR	037 : DOCUMENTO EMITIDO	1 : Muy Alta	Fisico	0	0	10	0	0	10	0	0	10	0	0	10	40
					Financiero S/.	0.00	0.00	538.00	0.00	0.00	538.30	0.00	0.00	538.00	0.00	0.00	538.49	2,152.79
AOI30129100045	MONITOREO DE LA EJECUCIÓN DEL PRESUPUESTO INSTITUCIONAL DE LAS METAS DEL PLAN DE INCENTIVOS	150142 : VILLA EL SALVADOR	060 : INFORME	2 : Alta	Fisico	0	0	1	0	0	1	0	0	1	0	0	1	4
					Financiero S/.	0.00	0.00	54.03	0.00	0.00	54.03	0.00	0.00	54.04	0.00	0.00	54.03	216.13
AOI30129100554	ELABORACIÓN DE PROPUESTAS DE INSTRUMENTOS PARA LA MEJORA DE LA GESTIÓN	150142 : VILLA EL SALVADOR	036 : DOCUMENTO	2 : Alta	Fisico	0	0	0	0	0	1	0	0	0	0	1	0	2
					Financiero S/.	0.00	0.00	0.00	0.00	0.00	1,050.67	0.00	0.00	0.00	0.00	1,051.00	0.00	2,101.67
AOI30129100614	SEGUIMIENTO DE LAS ACTIVIDADES REALIZADAS POR LA MANCOMUNIDAD DE LIMA SUR QUE COMPETE A LA MUNICIPALIDAD	150142 : VILLA EL SALVADOR	036 : DOCUMENTO	1 : Muy Alta	Fisico	0	1	0	1	0	0	0	1	0	1	0	0	4
					Financiero S/.	0.00	217.70	0.00	216.70	0.00	0.00	0.00	216.00	0.00	216.68	0.00	0.00	867.08

OEI.07 FORTALECER LA GESTIÓN INSTITUCIONAL

AEI.07.06 ESPACIOS Y MECANISMOS DE PARTICIPACIÓN CIUDADANA FORTALECIDOS EN LA MUNICIPALIDAD DISTRITAL.

COD.	Actividad Operativa / Inversiones	Ubigeo	U.M.	Prioridad	Meta	PROGRAMACION 1	2	3	4	5	6	7	8	9	10	11	12	Total Anual
AOI30129100036	CONDUCCIÓN DEL PROCESO DEL PRESUPUESTO PARTICIPATIVO - 2024	150142 : VILLA EL SALVADOR	036 : DOCUMENTO	1 : Muy Alta	Fisico	0	0	0	0	5	1	0	0	0	0	0	0	8
					Financiero S/.	2,916.00	2,916.00	2,916.00	82,420.85	82,420.84	82,420.83	2,924.00	2,916.00	2,916.00	2,916.00	2,916.00	2,916.00	273,514.52

Unidad Ejecutora : 301291 - MUNICIPALIDAD DISTRITAL DE VILLA EL SALVADOR
Centro de Costo: 06.2.1 - UNIDAD DE PLANEAMIENTO ESTRATÉGICO, MODERNIZACIÓN Y PROGRAMACIÓN DE INVERSIONES

OEI.07 FORTALECER LA GESTIÓN INSTITUCIONAL

AEI.07.02 INSTRUMENTOS DE GESTIÓN ACTUALIZADOS EN BENEFICIO DE LA ADMINISTRACIÓN MUNICIPAL.

MUNICIPALIDAD DE VILLA EL SALVADOR
El presente documento es
"COPIA FIEL DEL ORIGINAL"
Que ha tenido a la vista
14 MAR. 2023
BENEDICTO BAUTISTA CHILINGANO
R.A. N° 778-2015 MUNIVES
Fecha:

Municipalidad de Villa El Salvador ALCALDIA
MUNICIPALIDAD DE VILLA EL SALVADOR V°B° SECRETARÍA GENERAL
MUNICIPALIDAD DE VILLA EL SALVADOR V°B° ASESORIA JURIDICA
MUNICIPALIDAD DE VILLA EL SALVADOR V°B° GERENCIA MUNICIPAL
OFICINA DE PLANEAMIENTO Y PRESUPUESTO V°B° OPP - MVES
MUNICIPALIDAD DE VILLA EL SALVADOR V°B°

COD.	Actividad Operativa / Inversiones	Ubigeo	U.M.	Prioridad	Meta	PROGRAMACION 1	2	3	4	5	6	7	8	9	10	11	12	Total Anual
AOI30129100001	FORMULACIÓN DEL PLAN OPERATIVO INSTITUCIONAL 2024	150142 : VILLA EL SALVADOR	091 : PLAN	2 : Alta	Fisico	0	1	0	0	0	0	0	0	0	0	0	0	1
					Financiero S/.	0.00	146.79	0.00	0.00	0.00	0.00	0.00	0.00	0.00	0.00	0.00	0.00	146.79
AOI30129100047	SEGUIMIENTO DEL PLAN DE DESARROLLO LOCAL CONCERTADO (PDLC)	150142 : VILLA EL SALVADOR	091 : PLAN	2 : Alta	Fisico	0	0	0	0	0	1	0	0	0	0	0	0	1
					Financiero S/.	0.00	0.00	0.00	0.00	0.00	42.00	0.00	0.00	0.00	0.00	0.00	0.00	42.00
AOI30129100528	MODIFICACIÓN DEL TEXTO ÚNICO DE PROCEDIMIENTOS ADMINISTRATIVOS - TUPA	150142 : VILLA EL SALVADOR	037 : DOCUMENTO EMITIDO	2 : Alta	Fisico	0	0	0	0	0	0	0	0	1	0	0	0	1
					Financiero S/.	0.00	0.00	0.00	0.00	0.00	0.00	0.00	0.00	70.00	0.00	0.00	0.00	70.00
AOI30129100529	MODIFICACIÓN DEL TEXTO ÚNICO DE SERVICIOS NO EXCLUSIVOS - TUSNE	150142 : VILLA EL SALVADOR	037 : DOCUMENTO EMITIDO	2 : Alta	Fisico	1	0	0	0	0	0	0	0	0	0	0	0	1
					Financiero S/.	67.64	0.00	0.00	0.00	0.00	0.00	0.00	0.00	0.00	0.00	0.00	0.00	67.64

OEI.07 FORTALECER LA GESTIÓN INSTITUCIONAL

AEI.07.05 ASESORAMIENTO INSTITUCIONAL OPORTUNO EN BENEFICIO DE LA MUNICIPALIDAD.

COD.	Actividad Operativa / Inversiones	Ubigeo	U.M.	Prioridad	Meta	PROGRAMACION 1	2	3	4	5	6	7	8	9	10	11	12	Total Anual
AOI30129100048	GESTIÓN DE CONVENIOS CON ENTIDADES PÚBLICAS, PRIVADAS NACIONALES Y/O INTERNACIONALES	150142 : VILLA EL SALVADOR	060 : INFORME	1 : Muy Alta	Fisico	1	1	1	1	1	1	1	1	1	1	1	1	12
					Financiero S/.	2,035.00	2,000.00	2,000.00	2,035.00	2,000.00	2,000.00	2,035.00	2,000.00	2,000.00	2,035.00	2,000.00	2,000.00	24,140.00
AOI30129100049	ELABORACIÓN DE LA RENDICIÓN DE CUENTA DE TITULARES 2022	150142 : VILLA EL SALVADOR	036 : DOCUMENTO	2 : Alta	Fisico	0	0	1	0	0	0	0	0	0	0	0	0	1
					Financiero S/.	0.00	0.00	14.00	0.00	0.00	0.00	0.00	0.00	0.00	0.00	0.00	0.00	14.00
AOI30129100050	ELABORACIÓN DE LA MEMORIA DE GESTIÓN (BASADA EN RESULTADOS) DEL PLAN OPERATIVO INSTITUCIONAL 2022	150142 : VILLA EL SALVADOR	036 : DOCUMENTO	2 : Alta	Fisico	0	0	1	0	0	0	0	0	0	0	0	0	1
					Financiero S/.	0.00	0.00	14.00	0.00	0.00	0.00	0.00	0.00	0.00	0.00	0.00	0.00	14.00
AOI30129100051	MONITOREO DEL PLAN OPERATIVO INSTITUCIONAL 2023	150142 : VILLA EL SALVADOR	036 : DOCUMENTO	2 : Alta	Fisico	1	1	1	1	1	1	1	1	1	1	1	1	12
					Financiero S/.	1,814.00	1,800.00	1,800.00	1,800.00	1,800.00	1,800.00	1,800.00	1,800.00	1,800.00	1,800.00	1,800.00	1,800.00	21,614.00
AOI30129100052	ASISTENCIA TÉCNICA A LAS UNIDADES ORGÁNICAS FORMULADORAS Y EJECUTORAS DE LA MVES	150142 : VILLA EL SALVADOR	535 : ASISTENCIA TECNICA	2 : Alta	Fisico	1	1	1	1	1	1	1	1	1	1	1	1	12
					Financiero S/.	275.00	0.00	0.00	0.00	0.00	0.00	275.00	0.00	0.00	0.00	0.00	0.00	550.00
AOI30129100053	ACTUALIZACIÓN DEL APLICATIVO INFORMÁTICO DEL BANCO DE INVERSIONES, REGISTRANDO TODA LA MODIFICACIÓN AUTORIZADA	150142 : VILLA EL SALVADOR	036 : DOCUMENTO	2 : Alta	Fisico	1	1	1	1	1	1	1	1	1	1	1	1	12
					Financiero S/.	29.10	0.00	0.00	0.00	0.00	29.09	0.00	0.00	0.00	0.00	0.00	0.00	58.19
AOI30129100054	SEGUIMIENTO A LOS COMPROMISOS ASUMIDOS EN LOS COMITÉS DE SEGUIMIENTO DE INVERSIONES DE LA MVES	150142 : VILLA EL SALVADOR	036 : DOCUMENTO	2 : Alta	Fisico	1	1	1	1	1	1	1	1	1	1	1	1	12
					Financiero S/.	0.00	0.00	0.00	0.00	0.00	0.00	238.20	0.00	0.00	0.00	0.00	238.18	476.38
AOI30129100055	SEGUIMIENTO DEL CIERRE DE BRECHAS Y REGISTRO EN EL MÓDULO DE PROGRAMACIÓN MULTIANUAL DE INVERSIONES (FORMATO N° 12-A)	150142 : VILLA EL SALVADOR	036 : DOCUMENTO	2 : Alta	Fisico	0	0	0	0	0	0	0	0	0	0	0	1	1
					Financiero S/.	0.00	0.00	0.00	0.00	0.00	0.00	0.00	0.00	0.00	0.00	0.00	35.16	35.16
AOI30129100056	EVALUACIÓN EXPOST DE LAS INVERSIONES	150142 : VILLA EL SALVADOR	036 : DOCUMENTO	2 : Alta	Fisico	0	0	0	0	0	0	1	0	0	0	0	1	2
					Financiero S/.	0.00	0.00	0.00	0.00	0.00	0.00	335.50	0.00	0.00	0.00	0.00	335.50	671.00
AOI30129100530	SOPORTE Y SEGUIMIENTO A LA IMPLEMENTACIÓN DEL SISTEMA DE CONTROL INTERNO	150142 : VILLA EL SALVADOR	001 : ACCION	2 : Alta	Fisico	1	1	1	1	1	1	1	1	1	1	1	1	12
					Financiero S/.	21.00	0.00	0.00	0.00	0.00	21.00	0.00	0.00	0.00	0.00	0.00	0.00	42.00
AOI30129100531	MAPEO DE PROCESOS DE LA ENTIDAD	150142 : VILLA EL SALVADOR	060 : INFORME	2 : Alta	Fisico	0	0	0	0	0	1	0	0	0	0	0	1	2
					Financiero S/.	0.00	0.00	0.00	0.00	0.00	14.00	0.00	0.00	0.00	0.00	0.00	0.00	14.00
AOI30129100533	ATENCIÓN DE PROYECTOS DE DIRECTIVAS INTERNAS	150142 : VILLA EL SALVADOR	201 : INFORME TECNICO	2 : Alta	Fisico	0	0	1	0	0	1	0	0	1	0	0	1	4
					Financiero S/.	0.00	0.00	43.00	0.00	0.00	43.18	0.00	0.00	43.00	0.00	0.00	43.00	172.18
AOI30129100534	PROMOCIÓN DEL GOBIERNO ELECTRÓNICO Y ABIERTO EN LA MUNICIPALIDAD	150142 : VILLA EL SALVADOR	001 : ACCION	2 : Alta	Fisico	0	0	1	0	0	1	0	0	1	0	0	0	3
					Financiero S/.	0.00	0.00	28.00	0.00	0.00	0.00	0.00	0.00	0.00	0.00	0.00	0.00	28.00
AOI30129100535	GESTIONAR LA SIMPLIFICACIÓN DE PROCESOS Y/O PROCEDIMIENTOS	150142 : VILLA EL SALVADOR	037 : DOCUMENTO EMITIDO	2 : Alta	Fisico	0	0	0	0	0	0	0	0	1	0	0	1	2
					Financiero S/.	0.00	0.00	0.00	0.00	0.00	0.00	0.00	0.00	1,229.20	0.00	0.00	1,229.20	2,458.40

Unidad Ejecutora : 301291 - MUNICIPALIDAD DISTRITAL DE VILLA EL SALVADOR

Centro de Costo: 07.1.0 - OFICINA DE SECRETARÍA GENERAL

OEI.07 FORTALECER LA GESTIÓN INSTITUCIONAL

AEI.07.05 ASESORAMIENTO INSTITUCIONAL OPORTUNO EN BENEFICIO DE LA MUNICIPALIDAD.

MUNICIPALIDAD DE VILLA EL SALVADOR "COPIA FIEL DEL ORIGINAL" Que ha tenido a la vista

14 MAR 2023

BENEDICTO BAUTISTA CHILINGANO FEDATARIO R.A. N° 778-2015 MUNIVES

Fecha:

COD.	Actividad Operativa / Inversiones	Ubigeo	U.M.	Prioridad	Meta	PROGRAMACION 1	2	3	4	5	6	7	8	9	10	11	12	Total Anual
AOI30129100057	ELABORACIÓN, PROMOCIÓN Y DIFUSIÓN DE LAS POLÍTICAS, NORMAS, INSTRUMENTOS DE GESTIÓN Y HERRAMIENTAS	150142 : VILLA EL SALVADOR	036 : DOCUMENTO	1 : Muy Alta	Fisico	60	24	24	24	24	24	24	24	24	24	24	24	324
					Financiero S/.	13,800.40	13,800.40	13,800.40	13,800.40	13,800.40	13,800.40	13,803.55	13,800.40	13,800.40	13,800.40	13,800.40	13,800.40	165,607.95
AOI30129100058	DIFUSIÓN Y PUBLICACIÓN DE LOS DIVERSOS DISPOSITIVOS MUNICIPALES EN EL DIARIO OFICIAL EL PERUANO	150142 : VILLA EL SALVADOR	001 : ACCION	1 : Muy Alta	Fisico	3	4	3	4	3	3	4	3	3	3	3	4	40
					Financiero S/.	12,916.00	12,916.00	12,916.00	12,916.00	12,916.00	12,916.00	12,924.00	12,918.00	12,916.00	12,916.00	12,916.00	12,916.00	155,002.00
AOI30129100059	APOYO AL CONCEJO MUNICIPAL Y ALCALDÍA (SESIONES DE CONCEJO, CONVOCATORIAS, REUNIONES DE COMISIÓN, ETC)	150142 : VILLA EL SALVADOR	001 : ACCION	1 : Muy Alta	Fisico	5	6	5	5	6	5	6	5	5	5	5	5	63
					Financiero S/.	4,380.67	4,380.67	4,380.67	4,380.67	4,380.67	4,380.67	4,383.27	4,380.67	4,380.67	4,380.67	4,380.67	4,380.63	52,570.60
AOI30129100060	EMISIÓN DE INFORMES, MEMORANDOS, PROVEÍDOS, CARTAS Y OFICIOS A LAS UNIDADES ORGÁNICAS Y OTROS PARA DESARROLLAR, IMPLEMENTAR, SUGERIR ACCIONES ADMINISTRATIVAS Y DAR RESPUESTA DE REQUERIMIENTOS DE INFORMACIÓN	150142 : VILLA EL SALVADOR	036 : DOCUMENTO	2 : Alta	Fisico	240	240	240	240	240	240	240	240	240	240	240	240	2880
					Financiero S/.	632.00	607.00	607.00	607.00	607.00	607.00	633.94	607.00	607.00	607.00	607.00	607.00	7,335.94
AOI30129100062	ELABORACIÓN DE ACTAS DE SESIONES DE CONCEJO MUNICIPAL	150142 : VILLA EL SALVADOR	036 : DOCUMENTO	2 : Alta	Fisico	3	4	3	3	4	3	4	3	3	3	3	3	39
					Financiero S/.	430.67	430.67	430.67	430.67	430.63	430.67	430.67	430.67	430.67	430.67	430.67	430.67	5,168.00
AOI30129100063	ATENCIÓN DE SOLICITUDES DE COPIAS CERTIFICADAS DE LOS ADMINISTRADOS	150142 : VILLA EL SALVADOR	036 : DOCUMENTO	2 : Alta	Fisico	55	55	55	55	55	55	55	55	55	55	55	55	660
					Financiero S/.	782.00	782.00	782.00	782.00	782.00	787.00	782.00	782.00	782.00	782.00	782.00	787.86	9,394.86
AOI30129100064	ATENCIÓN DE SOLICITUDES DE COPIAS CERTIFICADOS DE LAS UNIDADES ORGÁNICAS E INSTITUCIONES PÚBLICAS	150142 : VILLA EL SALVADOR	036 : DOCUMENTO	2 : Alta	Fisico	13	13	13	13	13	13	13	13	13	13	13	13	156
					Financiero S/.	808.09	772.29	772.29	808.09	772.29	772.29	808.09	772.25	772.29	808.13	772.29	772.29	9,410.68

Unidad Ejecutora : 301291 - MUNICIPALIDAD DISTRITAL DE VILLA EL SALVADOR
Centro de Costo: 07.1.1 - UNIDAD DE GESTIÓN DOCUMENTARIA Y ARCHIVO

OEI.07 FORTALECER LA GESTIÓN INSTITUCIONAL
AEI.07.05 ASESORAMIENTO INSTITUCIONAL OPORTUNO EN BENEFICIO DE LA MUNICIPALIDAD.

COD.	Actividad Operativa / Inversiones	Ubigeo	U.M.	Prioridad	Meta	PROGRAMACION 1	2	3	4	5	6	7	8	9	10	11	12	Total Anual
AOI30129100065	ATENCIÓN Y ORIENTACIÓN AL CIUDADANO	150142 : VILLA EL SALVADOR	087 : PERSONA ATENDIDA	2 : Alta	Fisico	2000	2300	2500	2700	2900	2800	2900	3000	1000	1500	1500	2600	27700
					Financiero S/.	11,869.76	11,269.76	12,369.76	11,269.76	12,369.76	11,274.76	12,377.76	11,269.76	11,469.76	11,269.76	11,269.76	12,374.34	140,454.70
AOI30129100066	ORDENAMIENTO Y MEJORAMIENTO DEL ACERVO DOCUMENTARIO DEL ARCHIVO CENTRAL	150142 : VILLA EL SALVADOR	476 : SOLICITUD	2 : Alta	Fisico	100	100	100	1000	1000	1200	1500	2000	1600	1800	1900	2000	14300
					Financiero S/.	9,304.82	9,304.82	9,304.82	9,304.82	9,304.82	9,305.18	9,304.82	9,304.83	9,304.82	9,304.82	9,304.82	9,305.18	111,658.57
AOI30129100583	ACTUALIZACIÓN Y DIGITALIZACIÓN DE LA BASE DE DATOS DEL ARCHIVO CENTRAL	150142 : VILLA EL SALVADOR	154 : METRO LINEAL	1 : Muy Alta	Fisico	11	11	11	11	11	11	11	11	11	11	11	11	132
					Financiero S/.	25,407.75	0.00	0.00	407.75	0.00	0.00	25,407.75	0.00	0.00	407.75	0.00	0.00	51,631.00

Unidad Ejecutora : 301291 - MUNICIPALIDAD DISTRITAL DE VILLA EL SALVADOR
Centro de Costo: 07.1.2 - ÁREA DE REGISTRO CIVIL

OEI.05 PROMOVER EL DESARROLLO HUMANO Y HÁBITOS SALUDABLES EN EL DISTRITO
AEI.05.07 SERVICIOS CULTURALES DE CALIDAD A LOS VECINOS.

COD.	Actividad Operativa / Inversiones	Ubigeo	U.M.	Prioridad	Meta	PROGRAMACION 1	2	3	4	5	6	7	8	9	10	11	12	Total Anual
AOI30129100259	DIFUSIÓN DEL MATRIMONIO CIVIL DENTRO DEL DISTRITO	150142 : VILLA EL SALVADOR	001 : ACCION	2 : Alta	Fisico	1	1	1	1	1	1	1	1	1	1	1	1	12
					Financiero S/.	33,759.33	33,759.33	33,759.33	33,759.33	33,759.33	33,760.33	33,767.37	33,759.33	33,759.33	33,759.33	33,759.33	33,760.33	405,122.00
AOI30129100260	CELEBRACIÓN DE MATRIMONIO CIVIL EN EL PALACIO MUNICIPAL Y DENTRO DEL DISTRITO	150142 : VILLA EL SALVADOR	051 : EXPEDIENTE	2 : Alta	Fisico	50	50	50	50	50	50	50	50	50	50	50	50	600
					Financiero S/.	663.42	663.42	663.42	663.42	663.42	663.82	663.42	663.42	663.42	663.42	663.42	663.42	7,961.44
AOI30129100262	CELEBRACIÓN DE MATRIMONIO CIVIL COMUNITARIO	150142 : VILLA EL SALVADOR	001 : ACCION	2 : Alta	Fisico	0	0	0	0	0	1	0	0	0	0	0	1	2
					Financiero S/.	0.00	0.00	0.00	0.00	0.00	16,099.84	0.00	0.00	0.00	0.00	0.00	16,099.85	32,199.69
AOI30129100265	BRINDAR EL SERVICIO DE SEPARACIÓN CONVENCIONAL, DIVORCIO ULTERIOR Y EMISIÓN DE PARTES REGISTRALES	150142 : VILLA EL SALVADOR	051 : EXPEDIENTE	2 : Alta	Fisico	50	50	50	50	50	50	50	50	50	50	50	50	600
					Financiero S/.	26.70	0.00	0.00	26.60	0.00	0.00	26.67	0.00	0.00	26.70	0.00	0.00	106.67
AOI30129100271	EXHIBICIÓN DE EDICTOS MATRIMONIALES TRAMITADOS EN OTROS DISTRITOS.	150142 : VILLA EL SALVADOR	051 : EXPEDIENTE	2 : Alta	Fisico	15	15	15	15	15	15	15	15	15	15	15	15	180
					Financiero S/.	170.85	170.85	170.85	170.85	170.85	170.85	170.85	170.85	170.85	170.85	170.85	170.85	2,050.20

Unidad Ejecutora : 301291 - MUNICIPALIDAD DISTRITAL DE VILLA EL SALVADOR

MUNICIPALIDAD DE VILLA EL SALVADOR
"El presente documento es COPIA FIEL DEL ORIGINAL" Que ha tenido a la vista
14 MAR. 2023
BENEDICTO BAUTISTA CHILINGANO
FEDATARIO
R.A. N° 778-2015 MUNIVES

Centro de Costo: 07.2 - UNIDAD DE IMAGEN INSTITUCIONAL

OEI.07 FORTALECER LA GESTIÓN INSTITUCIONAL

AEI.07.05 ASESORAMIENTO INSTITUCIONAL OPORTUNO EN BENEFICIO DE LA MUNICIPALIDAD.

COD.	Actividad Operativa / Inversiones	Ubigeo	U.M.	Prioridad	Meta	PROGRAMACION 1	2	3	4	5	6	7	8	9	10	11	12	Total Anual
AOI30129100011	DIFUSIÓN MASIVA DE EVENTOS, ACTIVIDADES, CAMPAÑAS E INFORMACIÓN DE LA MUNICIPALIDAD	150142 : VILLA EL SALVADOR	097 : PUBLICACION	2 : Alta	Fisico	70	70	70	70	70	70	70	70	70	70	70	70	840
					Financiero S/.	5,614.60	5,614.60	5,614.60	5,614.60	5,614.60	5,613.30	5,614.60	5,614.60	5,614.60	5,614.60	5,614.60	5,616.30	67,375.60
AOI30129100012	ORGANIZACIÓN DE EVENTOS PROTOCOLARES MUNICIPALES	150142 : VILLA EL SALVADOR	117 : EVENTOS	2 : Alta	Fisico	5	5	5	5	5	5	5	5	5	5	5	5	60
					Financiero S/.	14,224.35	14,224.35	14,224.35	14,224.35	14,224.35	14,224.35	14,224.35	14,224.35	14,224.33	14,224.35	14,224.35	14,224.35	170,692.18
AOI30129100553	MEDICIÓN DE RESULTADO DE LA GESTIÓN MUNICIPAL	150142 : VILLA EL SALVADOR	036 : DOCUMENTO	2 : Alta	Fisico	0	0	0	0	0	1	0	0	0	0	0	1	2
					Financiero S/.	0.00	0.00	0.00	0.00	0.00	18,924.42	0.00	0.00	0.00	0.00	0.00	18,924.42	37,848.84

Unidad Ejecutora : 301291 - MUNICIPALIDAD DISTRITAL DE VILLA EL SALVADOR

Centro de Costo: 07.3.0 - OFICINA GENERAL DE ADMINISTRACIÓN

OEI.07 FORTALECER LA GESTIÓN INSTITUCIONAL

AEI.07.05 ASESORAMIENTO INSTITUCIONAL OPORTUNO EN BENEFICIO DE LA MUNICIPALIDAD.

COD.	Actividad Operativa / Inversiones	Ubigeo	U.M.	Prioridad	Meta	PROGRAMACION 1	2	3	4	5	6	7	8	9	10	11	12	Total Anual
AOI30129100067	SUPERVISIÓN Y CONTROL DEL FUNCIONAMIENTO DE LOS SISTEMAS DE ABASTECIMIENTO, CONTABILIDAD, TESORERÍA, GESTIÓN DE RRHH, Y DEL EJE DEL GOBIERNO ELECTRÓNICO	150142 : VILLA EL SALVADOR	001 : ACCION	1 : Muy Alta	Fisico	6	6	6	6	6	6	6	6	6	6	6	6	72
					Financiero S/.	4,836.30	4,836.30	4,836.30	4,836.30	4,836.30	4,836.00	4,837.72	4,836.30	4,836.30	4,836.30	4,836.30	4,836.84	58,037.26
AOI30129100069	EJECUCIÓN Y SEGUIMIENTO A LA IMPLEMENTACIÓN DEL SISTEMA DE CONTROL INTERNO	150142 : VILLA EL SALVADOR	001 : ACCION	1 : Muy Alta	Fisico	1	2	1	1	1	1	1	1	1	1	2	1	14
					Financiero S/.	99.40	90.40	90.40	90.40	99.16	90.60	90.40	99.40	90.40	90.40	90.40	99.40	1,120.76
AOI30129100070	VERIFICACIÓN DE EXPEDIENTES DE EJECUCIÓN DE GASTO: COMPROMISO, DEVENGADO, GIRADO Y PAGADO	150142 : VILLA EL SALVADOR	051 : EXPEDIENTE	1 : Muy Alta	Fisico	750	800	800	800	800	800	800	800	800	800	800	850	9600
					Financiero S/.	114.20	114.20	114.20	114.20	114.20	114.96	114.20	114.20	114.20	114.20	114.20	115.76	1,372.72
AOI30129100071	ATENCIÓN DE GASTOS MENUDOS Y URGENTES	150142 : VILLA EL SALVADOR	006 : ATENCION	2 : Alta	Fisico	100	120	150	150	150	150	150	150	150	200	200	150	1820
					Financiero S/.	190.60	190.60	190.60	190.60	190.60	191.46	190.60	190.60	190.60	190.60	190.60	190.80	2,288.26
AOI30129100072	RECEPCIÓN, REGISTRO,ARCHIVO REMISIÓN Y PUBLICACIÓN DE LAS DECLARACIONES JURADAS DE INGRESOS Y DE BIENES Y RENTAS	150142 : VILLA EL SALVADOR	592 : DECLARACION	2 : Alta	Fisico	60	20	5	2	2	2	2	2	1	2	1	1	100
					Financiero S/.	1,084.50	1,084.50	1,084.50	1,084.50	1,084.50	1,084.50	1,084.50	1,084.50	1,084.50	1,084.50	1,088.50	1,084.59	13,018.09
AOI30129100073	RESOLUCIÓN DE PROCEDIMIENTOS ADMINISTRATIVOS	150142 : VILLA EL SALVADOR	051 : EXPEDIENTE	2 : Alta	Fisico	16	18	18	18	18	18	18	18	18	18	18	19	215
					Financiero S/.	305.00	305.00	305.00	305.00	305.00	306.00	305.00	313.00	305.00	305.00	305.00	306.00	3,670.00
AOI30129100074	ARTICULACIÓN INTERNA DE PROCESOS EN COMISIONES DE TRABAJO	150142 : VILLA EL SALVADOR	001 : ACCION	3 : Media	Fisico	1	2	1	1	1	1	1	1	1	1	1	2	14
					Financiero S/.	35,878.00	35,878.00	35,878.00	35,878.00	35,878.00	35,879.22	35,878.00	35,878.00	35,878.00	35,878.00	35,878.00	35,879.22	430,538.44
AOI30129100619	EJECUCIÓN Y SEGUIMIENTO A LA IMPLEMENTACIÓN DE SENTENCIAS JUDICIALES EN CALIDAD DE COSA JUZGADA	150142 : VILLA EL SALVADOR	006 : ATENCION	1 : Muy Alta	Fisico	6	6	7	6	6	6	6	7	6	6	6	6	74
					Financiero S/.	45.90	45.90	45.90	45.90	45.90	46.51	45.90	45.90	45.90	45.90	45.90	46.26	551.77

Unidad Ejecutora : 301291 - MUNICIPALIDAD DISTRITAL DE VILLA EL SALVADOR

Centro de Costo: 07.3.1 - UNIDAD DE GESTIÓN DE RECURSOS HUMANOS

OEI.07 FORTALECER LA GESTIÓN INSTITUCIONAL

AEI.07.03 CAPACIDADES FORTALECIDAS DEL PERSONAL DE LA MUNICIPALIDAD DISTRITAL.

COD.	Actividad Operativa / Inversiones	Ubigeo	U.M.	Prioridad	Meta	PROGRAMACION 1	2	3	4	5	6	7	8	9	10	11	12	Total Anual
AOI30129100075	CONTROL DE ASISTENCIA DEL PERSONAL	150142 : VILLA EL SALVADOR	248 : REPORTE	2 : Alta	Fisico	1	1	1	1	1	1	1	1	1	1	1	1	12
					Financiero S/.	12,741.00	12,741.00	12,741.00	12,741.00	12,741.00	12,747.00	12,745.02	12,741.00	12,741.00	12,741.00	12,741.00	12,741.00	152,902.02
AOI30129100076	ELABORACIÓN DE PLANILLAS DEL PERSONAL EMPLEADO Y OBREROS NOMBRADOS, CESANTES DE LA LEY 20530, REINCORPORADOS JUDICIALMENTE	150142 : VILLA EL SALVADOR	248 : REPORTE	1 : Muy Alta	Fisico	5	5	5	8	10	10	13	10	10	11	10	13	110
					Financiero S/.	24,115.67	24,115.67	24,115.67	24,115.67	24,115.67	24,125.67	24,122.95	24,115.63	24,115.67	24,115.67	24,115.67	24,115.67	289,405.28
AOI30129100077	ELABORACIÓN DE CÁLCULO DE CTS (PROYECCIÓN ANUAL Y SEMESTRAL) Y DE LOS SERVIDORES CESADOS	150142 : VILLA EL SALVADOR	248 : REPORTE	2 : Alta	Fisico	0	0	1	0	1	0	1	0	1	0	1	1	6
					Financiero S/.	0.00	0.00	29,893.67	0.00	29,893.67	0.00	29,893.65	0.00	29,893.67	0.00	29,893.67	29,893.71	179,362.04

MUNICIPALIDAD DE VILLA EL SALVADOR
El presente documento es "COPIA FIEL DEL ORIGINAL" Que he tenido a la vista
14 MAR. 2023
BENEDICTO BAUTISTA CHILINGANO
FEDATARIO
R.A. N° 7[illegible]-2015-[illegible]
Fecha:

AOI30129100078	ELABORACIÓN DEL PRESUPUESTO ANALÍTICO DE PERSONAL	150142 : VILLA EL SALVADOR	037 : DOCUMENTO EMITIDO	2 : Alta	Fisico	1	0	0	0	0	0	0	0	0	0	0	0	1
					Financiero S/.	1,164.22	0.00	0.00	0.00	0.00	0.00	0.00	0.00	0.00	0.00	0.00	0.00	1,164.22
AOI30129100079	EMISIÓN DE PRONUNCIAMIENTOS DE LOS REPORTES POR PROCESOS DISCIPLINARIOS INGRESADOS POR UNIDADES ORGÁNICAS	150142 : VILLA EL SALVADOR	037 : DOCUMENTO EMITIDO	2 : Alta	Fisico	5	5	5	5	5	5	5	5	5	5	5	5	60
					Financiero S/.	1,508.31	0.00	0.00	0.00	0.00	0.00	0.00	0.00	0.00	0.00	0.00	0.00	1,508.31
AOI30129100080	RECEPCIÓN DE DENUNCIAS CONTRA SERVIDORES/AS DE LA MVES SOBRE FALTAS DISCIPLINARIAS	150142 : VILLA EL SALVADOR	546 : DENUNCIA	1 : Muy Alta	Fisico	4	4	4	4	4	4	4	4	4	4	4	4	48
					Financiero S/.	2,269.66	2,269.66	2,269.66	2,269.66	2,269.66	2,269.68	2,273.43	2,269.66	2,269.66	2,269.70	2,269.66	2,269.68	27,239.77
AOI30129100081	EMISIÓN DE INFORMES DENTRO DE PLAZO DE PRECALIFICACIÓN DE DENUNCIAS	150142 : VILLA EL SALVADOR	060 : INFORME	2 : Alta	Fisico	2	3	2	3	2	3	2	3	2	2	2	2	28
					Financiero S/.	127.00	127.00	127.00	127.00	127.00	127.00	135.95	127.00	127.00	127.00	127.00	127.00	1,532.95
AOI30129100082	EMISIÓN DE OPINIÓN TÉCNICA SOBRE PROCEDENCIA DE DERECHOS FORMULADOS POR SERVIDORES DE LA MVES	150142 : VILLA EL SALVADOR	060 : INFORME	2 : Alta	Fisico	2	3	2	3	3	2	2	3	2	3	2	2	29
					Financiero S/.	5,215.00	5,215.00	5,215.00	5,215.00	5,215.00	5,215.00	5,229.90	5,215.00	5,215.00	5,215.00	5,215.00	5,215.00	62,594.90
AOI30129100083	CONDUCCIÓN DEL PROCESO DE SELECCIÓN DEL PERSONAL SUJETO AL RÉGIMEN DE CONTRATACIÓN ADMINISTRATIVA DE SERVICIOS (CAS)	150142 : VILLA EL SALVADOR	001 : ACCION	2 : Alta	Fisico	20	20	20	10	10	10	10	10	10	10	10	10	150
					Financiero S/.	14,301.00	14,301.00	14,301.00	14,301.00	14,301.00	14,301.00	14,301.43	14,301.00	14,301.00	14,301.00	14,301.00	14,301.00	171,612.43
AOI30129100084	ELABORACIÓN DE LAS PLANILLAS DE APORTES A AFP	150142 : VILLA EL SALVADOR	248 : REPORTE	2 : Alta	Fisico	1	1	1	1	1	1	1	1	1	1	1	1	12
					Financiero S/.	72.00	72.00	72.00	72.00	72.00	72.00	76.06	72.00	72.00	72.00	72.00	72.00	868.06
AOI30129100085	ELABORACIÓN DEL PLAN DE DESARROLLO DE LAS PERSONAS	150142 : VILLA EL SALVADOR	037 : DOCUMENTO EMITIDO	2 : Alta	Fisico	1	0	0	0	0	0	0	0	0	0	0	0	1
					Financiero S/.	72.45	0.00	0.00	0.00	0.00	0.00	0.00	0.00	0.00	0.00	0.00	0.00	72.45
AOI30129100086	EJECUCIÓN DEL PLAN DE DESARROLLO DE LAS PERSONAS	150142 : VILLA EL SALVADOR	001 : ACCION	2 : Alta	Fisico	0	0	0	0	0	1	3	1	5	2	2	1	15
					Financiero S/.	0.00	0.00	0.00	0.00	0.00	11,578.15	11,578.15	11,578.15	11,578.15	11,578.15	11,578.15	11,578.15	81,047.05
AOI30129100087	EVALUACIÓN DEL PLAN DE DESARROLLO DE LAS PERSONAS	150142 : VILLA EL SALVADOR	001 : ACCION	2 : Alta	Fisico	10	10	10	10	10	10	10	10	10	10	10	10	120
					Financiero S/.	27.89	27.89	27.89	27.89	27.89	27.89	27.89	27.89	27.89	27.89	27.89	27.89	334.68
AOI30129100088	ELABORACIÓN DEL PLAN DE CAPACITACIÓN ANUAL EN SEGURIDAD Y SALUD EN EL TRABAJO	150142 : VILLA EL SALVADOR	037 : DOCUMENTO EMITIDO	2 : Alta	Fisico	1	0	2	2	0	0	2	2	1	0	2	2	14
					Financiero S/.	34.68	0.00	34.68	34.68	0.00	0.00	34.71	34.68	34.71	0.00	34.68	34.68	277.50
AOI30129100089	EJECUCIÓN DEL PLAN DE CAPACITACIÓN ANUAL EN SEGURIDAD Y SALUD EN EL TRABAJO	150142 : VILLA EL SALVADOR	001 : ACCION	2 : Alta	Fisico	0	0	0	1	0	0	0	1	1	1	0	0	4
					Financiero S/.	0.00	0.00	0.00	77.19	0.00	0.00	0.00	77.19	77.19	77.19	0.00	0.00	308.76
AOI30129100090	ELABORACIÓN DEL PROGRAMA ANUAL DE SEGURIDAD Y SALUD OCUPACIONAL	150142 : VILLA EL SALVADOR	037 : DOCUMENTO EMITIDO	2 : Alta	Fisico	1	0	0	0	0	0	0	0	0	0	0	0	1
					Financiero S/.	273.54	0.00	0.00	0.00	0.00	0.00	0.00	0.00	0.00	0.00	0.00	0.00	273.54
AOI30129100091	IMPLEMENTACIÓN DEL PROGRAMA ANUAL DE SEGURIDAD Y SALUD OCUPACIONAL	150142 : VILLA EL SALVADOR	001 : ACCION	2 : Alta	Fisico	1	1	0	1	1	0	1	1	0	1	1	0	8
					Financiero S/.	64,718.24	64,718.24	0.00	64,718.24	64,718.22	0.00	64,718.24	64,718.24	0.00	64,718.24	64,718.24	0.00	517,745.90
AOI30129100092	ELABORACIÓN DEL PLAN DE INDUCCIÓN AL PERSONAL NUEVO Y REINCORPORADO DE LA ENTIDAD	150142 : VILLA EL SALVADOR	037 : DOCUMENTO EMITIDO	2 : Alta	Fisico	1	0	0	0	0	0	0	0	0	0	0	0	1
					Financiero S/.	150,238.55	0.00	0.00	0.00	0.00	0.00	0.00	0.00	0.00	0.00	0.00	0.00	150,238.55
AOI30129100093	EJECUCIÓN EL PLAN DE INDUCCIÓN DE LA ENTIDAD	150142 : VILLA EL SALVADOR	001 : ACCION	2 : Alta	Fisico	20	20	20	10	10	10	10	10	10	10	10	10	150
					Financiero S/.	16.00	16.00	16.00	16.00	16.00	16.00	16.13	16.00	16.00	16.00	16.00	16.00	192.13
AOI30129100094	ORGANIZACIÓN DE ACTIVIDADES DE INTEGRACIÓN, DEPORTIVAS, RECREATIVAS Y CULTURALES PARA LOS TRABAJADORES MUNICIPALES	150142 : VILLA EL SALVADOR	001 : ACCION	2 : Alta	Fisico	0	0	1	0	0	1	0	0	1	0	0	1	4
					Financiero S/.	0.00	0.00	52,442.23	0.00	0.00	52,442.23	0.00	0.00	52,442.21	0.00	0.00	52,442.23	209,768.90
AOI30129100096	ORGANIZACIÓN DE ACTIVIDADES PREVENTIVAS EN SALUD FÍSICA Y MENTAL	150142 : VILLA EL SALVADOR	001 : ACCION	1 : Muy Alta	Fisico	0	2	0	2	0	2	0	2	0	2	0	2	12
					Financiero S/.	0.00	67.40	0.00	67.40	0.00	67.63	0.00	67.40	0.00	67.40	0.00	67.40	404.63
AOI30129100097	GESTIÓN ADMINISTRATIVA DEL BIENESTAR LABORAL EN BENEFICIO DE LOS TRABAJADORES	150142 : VILLA EL SALVADOR	036 : DOCUMENTO	1 : Muy Alta	Fisico	10	10	10	20	20	20	10	10	10	20	20	20	180
					Financiero S/.	3,372.30	3,372.30	3,372.30	3,372.30	3,372.30	3,372.30	3,372.74	3,372.30	3,372.30	3,372.30	3,372.30	3,372.30	40,468.04
AOI30129100098	DISEÑO DEL DIAGNÓSTICO DE PERCEPCIÓN DE CLIMA LABORAL EN EL TRABAJADOR DE LA MVES	150142 : VILLA EL SALVADOR	036 : DOCUMENTO	1 : Muy Alta	Fisico	0	0	0	1	0	0	0	0	0	1	1	1	4
					Financiero S/.	0.00	0.00	0.00	75.31	0.00	0.00	0.00	0.00	0.00	75.31	75.31	75.31	301.24
AOI30129100099	IMPLEMENTACIÓN DE ACTIVIDADES DE MEJORA DE CLIMA LABORAL	150142 : VILLA EL SALVADOR	001 : ACCION	1 : Muy Alta	Fisico	0	1	0	1	0	1	0	1	0	2	0	1	7
					Financiero S/.	0.00	30,454.73	0.00	30,454.73	0.00	30,454.78	0.00	30,454.73	0.00	30,454.73	0.00	30,454.73	182,728.43
AOI30129100100	EQUIPAMIENTO DEL LACTARIO MUNICIPAL	150142 : VILLA EL SALVADOR	001 : ACCION	1 : Muy Alta	Fisico	1	0	0	0	0	0	1	0	0	0	0	0	2
					Financiero S/.	251.12	0.00	0.00	0.00	0.00	0.00	251.13	0.00	0.00	0.00	0.00	0.00	502.25
AOI30129100101	ORGANIZACIÓN Y ACTUALIZACIÓN DEL LEGAJO PERSONAL DE LOS DISTINTOS REGÍMENES LABORALES	150142 : VILLA EL SALVADOR	002 : ACERVO	1 : Muy Alta	Fisico	10	10	10	10	500	500	500	20	20	20	20	10	1630
					Financiero S/.	104.32	104.32	104.32	104.32	104.32	104.32	104.32	104.32	104.32	104.32	104.32	104.32	1,251.84

Municipalidad de Villa El Salvador
ALCALDÍA

MUNICIPALIDAD DE VILLA EL SALVADOR
V°B°
GERENCIA MUNICIPAL

MUNICIPALIDAD DE VILLA EL SALVADOR
V°B°
SECRETARÍA GENERAL

MUNICIPALIDAD DE VILLA EL SALVADOR
V°B°
ASESORÍA JURÍDICA

PLANEAMIENTO Y PRESUPUESTO
V°B°
OPP-MVES

MUNICIPALIDAD DE VILLA EL SALVADOR
V°B°
Planeamiento
Modernización
Informática

MUNICIPALIDAD DE VILLA EL SALVADOR
El presente documento es
"COPIA FIEL DEL ORIGINAL"
Que he tenido a la vista
14 MAR. 2023
BENEDICTO BAUTISTA CHILINGANO
FEDATARIO
R.A.N° 7[illegible]-2015 MUNIVES
Fecha:

AOI30129100102	DIETAS A REGIDORES	VILLA EL SALVADOR	DOCUMENTO EMITIDO	1 : Muy Alta	Físico	1	1	1	1	1	1	1	1	1	1	1	1	12
					Financiero S/.	40.00	40.00	40.00	40.00	40.00	40.00	42.13	40.00	40.00	40.00	40.00	40.00	482.13
AOI30129100476	CUMPLIMIENTO DE DISPOSICIONES MUNICIPALES - DIETA DE REGIDORES	150142 : VILLA EL SALVADOR	001 : ACCION	1 : Muy Alta	Físico	1	1	1	1	1	1	1	1	1	1	1	1	12
					Financiero S/.	56,480.11	56,480.11	56,480.11	56,480.11	56,480.11	56,480.11	56,480.27	56,480.11	56,480.11	56,480.11	56,480.11	56,480.18	677,761.55
AOI30129100501	PAGO DE PENSIONES Y BENEFICIOS A CESANTES Y JUBILADOS	150142 : VILLA EL SALVADOR	001 : ACCION	1 : Muy Alta	Físico	9	3	3	3	2	3	1	1	1	1	1	2	30
					Financiero S/.	16,071.59	16,071.59	16,071.59	16,071.59	16,071.59	16,071.51	16,071.59	16,071.59	16,071.59	16,071.59	16,071.59	16,071.59	192,859.00

Unidad Ejecutora : 301291 - MUNICIPALIDAD DISTRITAL DE VILLA EL SALVADOR
Centro de Costo: 07.3.2 - UNIDAD DE CONTABILIDAD

OEI.07 FORTALECER LA GESTIÓN INSTITUCIONAL
AEI.07.05 ASESORAMIENTO INSTITUCIONAL OPORTUNO EN BENEFICIO DE LA MUNICIPALIDAD.

COD.	Actividad Operativa / Inversiones	Ubigeo	U.M.	Prioridad	Meta	PROGRAMACION 1	2	3	4	5	6	7	8	9	10	11	12	Total Anual
AOI30129100103	ELABORACIÓN Y PRESENTACIÓN DE LOS ESTADOS FINANCIEROS Y PRESUPUESTALES, MENSUAL TRIMESTRAL Y ANUAL A LA DGCP DEL MEF	150142 : VILLA EL SALVADOR	036 : DOCUMENTO	2 : Alta	Físico	1	1	1	1	1	1	1	1	1	1	1	1	12
					Financiero S/.	30,234.73	30,234.73	30,234.73	30,234.36	30,234.73	30,234.63	30,234.73	30,234.73	30,234.77	30,234.73	30,234.73	30,234.73	362,816.33
AOI30129100104	DEVENGADO DE BIENES, SERVICIOS Y GASTO	150142 : VILLA EL SALVADOR	103 : REGISTRO	2 : Alta	Físico	1000	1000	1000	1000	1000	1000	1000	1000	1000	1000	1000	1000	12000
					Financiero S/.	52.32	52.32	52.32	52.32	52.32	52.32	52.32	52.32	52.32	52.32	52.32	52.32	627.84
AOI30129100105	EJECUCIÓN DEL CONTROL PREVIO, DE NATURALEZA FINANCIERA PRESUPUESTAL Y LEGAL.	150142 : VILLA EL SALVADOR	022 : CONTROL REALIZADO	2 : Alta	Físico	1000	1000	1000	1000	1000	1000	1000	1000	1000	1000	1000	1000	12000
					Financiero S/.	23.96	23.96	23.96	23.96	23.96	23.99	23.96	23.96	23.96	23.96	23.96	23.96	287.55
AOI30129100106	IMPLEMENTACIÓN DEL SISTEMA DE CONTABILIDAD DE COSTOS	150142 : VILLA EL SALVADOR	001 : ACCION	2 : Alta	Físico	1	1	1	1	1	1	1	1	1	1	1	1	12
					Financiero S/.	11.66	11.66	11.66	11.66	11.66	11.70	11.66	11.66	11.66	11.66	11.66	11.70	140.00
AOI30129100261	EFECTUAR ARQUEOS PERIÓDICOS DE LAS CAJAS RECAUDADORAS, CAJA CHICA Y VALORES	150142 : VILLA EL SALVADOR	585 : ACCION DE CONTROL	2 : Alta	Físico	1	1	1	1	1	1	1	1	1	1	1	1	12
					Financiero S/.	51.83	51.83	51.83	51.83	51.83	51.87	51.83	51.83	51.83	51.83	51.83	51.85	622.02
AOI30129100605	GESTIONAR EL CUMPLIMIENTO DE LOS FRACCIONAMIENTOS ADQUIRIDOS POR LA ENTIDAD - REPRO	150142 : VILLA EL SALVADOR	103 : REGISTRO	2 : Alta	Físico	1	1	1	1	1	1	1	1	1	1	1	1	12
					Financiero S/.	256.66	256.66	256.66	256.66	256.66	256.70	256.66	256.66	256.66	256.66	256.66	256.70	3,080.00

Unidad Ejecutora : 301291 - MUNICIPALIDAD DISTRITAL DE VILLA EL SALVADOR
Centro de Costo: 07.3.3 - UNIDAD DE TESORERÍA

OEI.07 FORTALECER LA GESTIÓN INSTITUCIONAL
AEI.07.05 ASESORAMIENTO INSTITUCIONAL OPORTUNO EN BENEFICIO DE LA MUNICIPALIDAD.

COD.	Actividad Operativa / Inversiones	Ubigeo	U.M.	Prioridad	Meta	PROGRAMACION 1	2	3	4	5	6	7	8	9	10	11	12	Total Anual
AOI30129100263	CONTROL, SUPERVISIÓN Y REGISTRO DE LOS INGRESOS.	150142 : VILLA EL SALVADOR	036 : DOCUMENTO	1 : Muy Alta	Físico	43	43	43	43	43	43	43	43	43	43	43	43	516
					Financiero S/.	25,967.89	25,967.90	25,967.89	25,967.91	25,967.89	25,967.90	25,967.89	25,967.91	25,967.89	25,967.91	25,967.89	25,967.91	311,614.78
AOI30129100264	REGISTRO Y CONTROL DE LA DOCUMENTACIÓN SUSTENTATORIA DEL GASTO	150142 : VILLA EL SALVADOR	036 : DOCUMENTO	2 : Alta	Físico	1166	1166	1166	1166	1166	1166	1166	1166	1166	1166	1166	1166	13992
					Financiero S/.	1,453.23	1,703.23	1,973.23	1,453.23	1,453.23	1,453.26	1,453.23	1,457.23	1,453.23	1,453.23	1,453.23	1,453.23	18,212.79
AOI30129100266	CONCILIACIÓN DE CUENTAS BANCARIAS DE LA MVES	150142 : VILLA EL SALVADOR	036 : DOCUMENTO	2 : Alta	Físico	27	27	27	27	27	27	27	27	27	27	27	27	324
					Financiero S/.	54,171.52	54,171.52	54,171.52	54,171.52	54,171.52	54,171.54	54,171.52	54,171.52	54,171.52	54,171.48	54,171.52	54,171.54	650,058.24
AOI30129100267	ELABORACIÓN DEL FLUJO DE CAJA PROYECTADO TRISMESTRAL Y ANUAL	150142 : VILLA EL SALVADOR	036 : DOCUMENTO	2 : Alta	Físico	1	0	0	1	0	0	1	0	0	1	0	0	4
					Financiero S/.	1,200.00	0.00	0.00	1,200.00	0.00	0.00	1,200.00	0.00	0.00	1,200.00	0.00	0.00	4,800.00
AOI30129100268	CUSTODIA Y EJECUCIÓN DE TÍTULOS VALORES	150142 : VILLA EL SALVADOR	036 : DOCUMENTO	2 : Alta	Físico	25	25	25	25	25	25	25	25	25	25	25	25	300
					Financiero S/.	215.39	208.33	208.33	208.33	208.33	208.35	208.33	208.33	208.33	208.33	208.33	208.35	2,507.06

Unidad Ejecutora : 301291 - MUNICIPALIDAD DISTRITAL DE VILLA EL SALVADOR
Centro de Costo: 07.3.4 - UNIDAD DE ABASTECIMIENTO

OEI.07 FORTALECER LA GESTIÓN INSTITUCIONAL
AEI.07.05 ASESORAMIENTO INSTITUCIONAL OPORTUNO EN BENEFICIO DE LA MUNICIPALIDAD.

COD.	Actividad Operativa / Inversiones	Ubigeo	U.M.	Prioridad	Meta	PROGRAMACION 1	2	3	4	5	6	7	8	9	10	11	12	Total Anual

14 MAR. 2023

MUNICIPALIDAD DE VILLA EL SALVADOR
El presente documento es "COPIA FIEL DEL ORIGINAL" Que ha tenido a la vista
BENEDICTO BAUTISTA CHILINGANO
FEDATARIO
R.A. Nº 778-2015 MUNIVES
Fecha:

AOI30129100270	ATENCIÓN DE LAS NECESIDADES DE BIENES, SERVICIOS, OBRAS Y CONSULTORÍA DE OBRAS	150142 : VILLA EL SALVADOR	051 : EXPEDIENTE	2 : Alta	Fisico	1080	1100	1150	1800	1780	1950	2000	2010	2015	2100	2120	2150	21255
					Financiero S/.	582,321.88	582,321.88	582,321.88	582,321.88	582,321.88	582,321.88	582,329.87	582,325.88	582,321.83	582,321.88	582,321.88	582,321.88	6,987,874.50
AOI30129100272	EMISIÓN NORMAS SOBRE ADQUISICIONES Y CONTRATACIONES DEL ESTADO	150142 : VILLA EL SALVADOR	202 : NORMA ELABORADA	2 : Alta	Fisico	0	0	0	0	0	0	0	1	0	0	0	1	2
					Financiero S/.	0.00	0.00	0.00	0.00	0.00	0.00	0.00	650.00	0.00	0.00	0.00	650.00	1,300.00
AOI30129100274	IMPLEMENTACIÓN DEL PLAN DE CONTROL DEL PATRIMONIO Y MARGESI DE BIENES DE LA	150142 : VILLA EL SALVADOR	001 : ACCION	2 : Alta	Fisico	1	1	0	0	0	0	1	0	0	0	0	1	4
					Financiero S/.	427.00	427.00	0.00	0.00	0.00	0.00	430.63	0.00	0.00	0.00	0.00	427.00	1,711.63
AOI30129100276	CONTROL DE LA PROGRAMACIÓN DE BIENES, SERVICIOS Y SUMINISTROS, ASÍ COMO EL ALMACENAMIENTO	150142 : VILLA EL SALVADOR	022 : CONTROL REALIZADO	2 : Alta	Fisico	1600	1620	1780	1800	2000	2010	2110	2150	2350	2480	2500	2950	25350
					Financiero S/.	21,666.50	21,666.50	21,666.50	21,666.50	21,666.50	21,666.50	21,666.50	21,668.50	21,666.50	21,666.50	21,666.50	21,666.50	260,000.00
AOI30129100277	DISTRIBUCIÓN DE DOCUMENTACIÓN INTERNA Y EXTERNA	150142 : VILLA EL SALVADOR	036 : DOCUMENTO	3 : Media	Fisico	30	30	25	24	30	35	40	36	38	40	35	50	413
					Financiero S/.	11,790.75	11,790.75	11,790.75	11,790.75	11,790.75	11,790.75	11,790.79	11,790.75	11,790.75	11,790.75	11,790.75	11,790.71	141,489.00
AOI30129100279	MANTENIMIENTO Y MODERNIZACIÓN DEL PALACIO Y LOCALES MUNICIPALES, MOBILIARIO Y	150142 : VILLA EL SALVADOR	363 : ACTIVIDAD EFECTUADA	3 : Media	Fisico	0	1	1	0	1	1	0	1	1	0	1	1	8
					Financiero S/.	0.00	15,114.75	15,114.75	0.00	15,114.75	15,114.75	0.00	15,114.75	15,114.75	0.00	15,114.75	15,114.75	120,918.00
AOI30129100280	CUSTODIA Y ARCHIVO DE EXPEDIENTES DE CONTRATACIÓN	150142 : VILLA EL SALVADOR	051 : EXPEDIENTE	3 : Media	Fisico	1000	1100	1150	1160	1178	1180	1200	1201	1210	1315	1340	1400	14434
					Financiero S/.	1,133.79	1,133.79	1,133.79	1,133.79	1,133.79	1,133.79	1,133.83	1,133.79	1,133.79	1,133.79	1,133.79	1,133.79	13,605.52
AOI30129100281	IMPLEMENTACIÓN DE ACCIONES DE CONTROL INTERNO	150142 : VILLA EL SALVADOR	585 : ACCION DE CONTROL	3 : Media	Fisico	0	1	0	0	1	0	0	1	0	0	0	1	4
					Financiero S/.	0.00	55.39	0.00	0.00	55.39	0.00	0.00	55.39	0.00	0.00	0.00	55.39	221.56
AOI30129100595	IMPLEMENTACIÓN DE LAS MEDIDAS DE REMEDIACIÓN / CONTROL EN EL PROCESO DE IMPLEMENTACIÓN DEL SISTEMA DE CONTROL INTERNO	150142 : VILLA EL SALVADOR	001 : ACCION	1 : Muy Alta	Fisico	0	0	1	0	0	1	0	0	1	0	0	1	4
					Financiero S/.	0.00	0.00	7,175.00	0.00	0.00	7,175.00	0.00	0.00	7,175.00	0.00	0.00	7,175.00	28,700.00

Unidad Ejecutora : 301291 - MUNICIPALIDAD DISTRITAL DE VILLA EL SALVADOR
Centro de Costo: 07.3.5 - UNIDAD DE DESARROLLO TECNOLÓGICO

OEI.07 FORTALECER LA GESTIÓN INSTITUCIONAL

AEI.07.05 ASESORAMIENTO INSTITUCIONAL OPORTUNO EN BENEFICIO DE LA MUNICIPALIDAD.

COD.	Actividad Operativa / Inversiones	Ubigeo	U.M.	Prioridad	Meta	PROGRAMACION 1	2	3	4	5	6	7	8	9	10	11	12	Total Anual
AOI30129100282	PROYECCIÓN A GOBIERNO ELECTRÓNICO Y DATOS ABIERTOS	150142 : VILLA EL SALVADOR	096 : PROYECTO	1 : Muy Alta	Fisico	0	1	0	0	1	0	0	1	0	0	1	0	4
					Financiero S/.	0.00	2,770.00	0.00	0.00	2,770.00	0.00	0.00	2,770.00	0.00	0.00	2,769.92	0.00	11,079.92
AOI30129100283	IMPLEMENTACIÓN Y/O DESARROLLO DE SISTEMAS	150142 : VILLA EL SALVADOR	108 : SISTEMA	2 : Alta	Fisico	1	1	1	1	1	1	1	1	1	1	1	1	12
					Financiero S/.	5,694.78	5,658.30	5,658.30	5,694.78	5,658.30	5,658.70	5,694.78	5,658.30	5,658.30	5,694.78	5,658.30	5,658.30	68,045.92
AOI30129100284	SOSTENIBILIDAD TECNOLÓGICA DE LA MUNICIPALIDAD	150142 : VILLA EL SALVADOR	001 : ACCION	2 : Alta	Fisico	500	500	500	500	500	500	500	500	500	500	500	500	6000
					Financiero S/.	105,080.10	105,080.10	105,080.10	105,080.10	105,080.10	105,080.10	105,088.90	105,080.10	105,080.10	105,080.10	105,084.10	105,080.10	1,260,974.00
AOI30129100308	ELABORACIÓN DE HERRAMIENTAS NORMATIVAS Y DOCUMENTOS DE GESTIÓN DE TI	150142 : VILLA EL SALVADOR	036 : DOCUMENTO	2 : Alta	Fisico	0	2	0	0	2	0	0	2	0	0	2	0	8
					Financiero S/.	0.00	5,269.50	0.00	0.00	5,270.19	0.00	0.00	5,269.50	0.00	0.00	5,269.50	0.00	21,078.69
AOI30129100309	OPTIMIZACIÓN Y MEJORAMIENTO DEL CENTRO DE DATOS Y SEDES ANEXAS	150142 : VILLA EL SALVADOR	001 : ACCION	1 : Muy Alta	Fisico	0	0	1	0	0	1	0	0	1	0	1	0	4
					Financiero S/.	0.00	0.00	170,016.00	0.00	0.00	170,115.00	0.00	0.00	170,116.00	0.00	170,216.00	0.00	680,463.00
AOI30129100310	SOSTENIBILIDAD TECNOLÓGICA DEL CENTRO DE MONITOREO	150142 : VILLA EL SALVADOR	001 : ACCION	2 : Alta	Fisico	500	500	500	500	500	500	500	500	500	500	500	500	6000
					Financiero S/.	60,728.37	60,728.37	60,728.37	60,728.37	60,728.37	60,728.37	60,728.41	60,728.33	60,728.37	60,728.37	60,728.37	60,728.33	728,740.40

Unidad Ejecutora : 301291 - MUNICIPALIDAD DISTRITAL DE VILLA EL SALVADOR
Centro de Costo: 08.1.0 - GERENCIA DE RENTAS Y ADMINISTRACIÓN TRIBUTARIA

OEI.07 FORTALECER LA GESTIÓN INSTITUCIONAL

AEI.07.01 RECAUDACIÓN TRIBUTARIA OPORTUNA EN BENEFICIO DE LA MUNICIPALIDAD.

COD.	Actividad Operativa / Inversiones	Ubigeo	U.M.	Prioridad	Meta	PROGRAMACION 1	2	3	4	5	6	7	8	9	10	11	12	Total Anual

MUNICIPALIDAD DE VILLA EL SALVADOR
El presente documento es "COPIA FIEL DEL ORIGINAL" Que ha tenido a la vista
14 MAR. 2023
BENEDICTO BAUTISTA CHILINGANO
FEDATARIO
R.A. N° 778-2015 MUNIVES
Fecha:

OFICINA DE PLANEAMIENTO Y PRESUPUESTO OPP- MVES

MUNICIPALIDAD DE VILLA EL SALVADOR

AOI30129100155	REMISIÓN DE INFORMES A GERENCIA MUNICIPAL SOBRE LOS NIVELES DE RECAUDACIÓN	150142 : VILLA EL SALVADOR	060 : INFORME	1 : Muy Alta	Fisico	1	1	1	1	1	1	1	1	1	1	1	1	12
					Financiero S/.	5,054.31	5,054.31	5,054.31	5,054.31	5,054.31	5,054.36	5,062.31	5,054.31	5,054.31	5,054.31	5,054.31	5,054.31	60,659.77
AOI30129100156	ORDENAMIENTO Y MANTENIMIENTO DEL ARCHIVO DE LA GERENCIA DE RENTAS Y ADMINISTRACIÓN TRIBUTARIA	150142 : VILLA EL SALVADOR	001 : ACCION	2 : Alta	Fisico	0	0	1	0	0	1	0	0	1	0	0	1	4
					Financiero S/.	0.00	0.00	1,834.51	0.00	0.00	1,834.51	0.00	0.00	1,834.51	0.00	0.00	1,834.52	7,338.05
AOI30129100157	EMISIÓN DE RESOLUCIÓN GERENCIAL EN ATENCIÓN DE EXPEDIENTE, DOCUMENTOS TRIBUTARIOS	150142 : VILLA EL SALVADOR	105 : RESOLUCION	2 : Alta	Fisico	300	300	300	300	300	300	300	300	300	300	300	300	3600
					Financiero S/.	728.86	728.86	728.86	728.86	728.86	728.82	728.86	728.86	728.86	728.86	728.86	728.86	8,746.28
AOI30129100158	BRINDAR ATENCIÓN AL CONTRIBUYENTE (ESTADO DE CUENTA, D.J. DETERM. E INFORM., D.J.)	150142 : VILLA EL SALVADOR	006 : ATENCION	1 : Muy Alta	Fisico	1500	3000	3000	3000	3000	3000	4500	3000	3000	3000	3000	4500	37500
					Financiero S/.	87,698.67	87,698.67	87,698.67	87,698.67	87,698.67	87,698.67	87,707.50	87,698.67	87,698.67	87,698.63	87,698.67	87,698.67	1,052,392.83
AOI30129100159	ELABORAR Y GESTIONAR PROYECTOS DE ORDENANZA EN MATERIA TRIBUTARIA	150142 : VILLA EL SALVADOR	080 : NORMA	1 : Muy Alta	Fisico	1	0	0	1	0	1	0	0	1	1	1	1	7
					Financiero S/.	408.50	0.00	0.00	408.50	0.00	408.50	0.00	0.00	408.50	408.50	408.50	409.00	2,860.00
AOI30129100160	EFECTUAR LAS CAJAS MÓVILES DE RECAUDACIÓN	150142 : VILLA EL SALVADOR	001 : ACCION	1 : Muy Alta	Fisico	0	0	9	0	9	0	0	9	0	0	9	0	36
					Financiero S/.	0.00	0.00	236,114.29	0.00	236,114.29	0.00	0.00	236,114.27	0.00	0.00	236,114.29	0.00	944,457.14
AOI30129100161	EFECTUAR LA EMISIÓN MASIVA DE CUPONERAS 2023	150142 : VILLA EL SALVADOR	037 : DOCUMENTO EMITIDO	1 : Muy Alta	Fisico	0	91000	0	0	0	0	0	0	0	0	0	0	91000
					Financiero S/.	288,462.90	386,763.71	0.00	0.00	0.00	0.00	0.00	0.00	0.00	0.00	0.00	0.00	675,226.61

Unidad Ejecutora : 301291 - MUNICIPALIDAD DISTRITAL DE VILLA EL SALVADOR

Centro de Costo: 08.1.1 - SUBGERENCIA DE RECAUDACIÓN, CONTROL Y EJECUTORÍA COACTIVA

OEI.07 FORTALECER LA GESTIÓN INSTITUCIONAL

AEI.07.01 RECAUDACIÓN TRIBUTARIA OPORTUNA EN BENEFICIO DE LA MUNICIPALIDAD.

COD.	Actividad Operativa / Inversiones	Ubigeo	U.M.	Prioridad	Meta	PROGRAMACION 1	2	3	4	5	6	7	8	9	10	11	12	Total Anual
AOI30129100154	DESARROLLO LA EMISIÓN DE VALORES (OP-RD) POR I.PREDIAL Y ARBITRIOS M. Y SU REMISIÓN AL EJECUTOR COACTIVO	150142 : VILLA EL SALVADOR	036 : DOCUMENTO	2 : Alta	Fisico	15200	15200	10200	5200	5200	10200	5200	5200	15200	15200	5200	5200	112400
					Financiero S/.	22,363.05	22,363.05	22,363.05	22,363.05	22,363.05	22,367.05	22,375.05	22,363.01	22,363.05	22,363.05	22,363.05	22,367.05	268,376.56
AOI30129100162	DESARROLLO LA EMISIÓN DE CARTAS RECORDATORIAS, CARTAS PRECOACTIVAS Y CARTAS DE REQUERIMIENTOS	150142 : VILLA EL SALVADOR	036 : DOCUMENTO	2 : Alta	Fisico	5200	6200	5200	9200	8200	7200	45000	7200	7200	9200	45000	7200	162000
					Financiero S/.	733.00	733.00	733.00	733.00	733.00	733.00	738.12	733.00	733.00	733.00	733.00	733.00	8,801.12
AOI30129100168	DESARROLLO LA NOTIFICACIÓN DE CUPONERAS 2023	150142 : VILLA EL SALVADOR	001 : ACCION	2 : Alta	Fisico	21000	33000	33000	0	0	0	0	0	0	0	0	0	87000
					Financiero S/.	1,172.34	1,172.34	1,172.35	0.00	0.00	0.00	0.00	0.00	0.00	0.00	0.00	0.00	3,517.03
AOI30129100170	DESARROLLO LA NOTIFICACIÓN DE DOCUMENTOS; VALORES (OP-RD), CARTA DE RECORDATORIAS, CARTAS PRE-COACTIVAS Y CARTAS DE REQUERIMIENTO DE PAGO	150142 : VILLA EL SALVADOR	585 : ACCION DE CONTROL	2 : Alta	Fisico	20300	21230	15100	14100	13100	17300	45300	12300	22300	24300	45200	12300	262830
					Financiero S/.	21,781.76	21,781.76	21,781.76	21,781.76	21,781.76	21,781.81	21,781.76	21,781.76	21,781.76	21,781.76	21,781.76	21,781.85	261,381.26
AOI30129100171	EFECTUAR SEGUIMIENTOS E INCENTIVO DE PAGOS POR DOMICILIO A CONTRIBUYENTES POR DEUDAS TRIBUTARIAS Y NO TRIBUTARIAS	150142 : VILLA EL SALVADOR	016 : CASO TRATADO	2 : Alta	Fisico	575	575	1365	1365	1365	1365	1365	1365	1365	1365	1365	1365	14800
					Financiero S/.	8,499.42	8,499.42	8,499.42	8,499.42	8,499.42	8,499.42	8,499.42	8,499.42	8,499.42	8,499.42	8,499.42	8,499.42	101,993.04
AOI30129100172	DESARROLLO LA COBRANZA DE PARQUEO VEHICULAR ZONA URBANA O.M. N° 373-2017 MVES (TALONARIOS)	150142 : VILLA EL SALVADOR	001 : ACCION	2 : Alta	Fisico	660	660	660	660	660	660	660	660	660	660	660	660	7920
					Financiero S/.	433.33	433.33	433.33	433.33	433.33	433.37	433.33	433.33	433.33	433.33	433.33	433.33	5,200.00
AOI30129100173	DESARROLLO LA COBRANZA DE PARQUEO VEHICULAR PLAYA 2023 (TALONARIOS)	150142 : VILLA EL SALVADOR	001 : ACCION	2 : Alta	Fisico	590	590	590	120	0	0	0	0	0	0	0	0	1890
					Financiero S/.	10,514.70	10,514.70	10,514.70	10,514.71	0.00	0.00	0.00	0.00	0.00	0.00	0.00	0.00	42,058.81
AOI30129100174	DESARROLLO DE RESOLUCIONES DE MULTAS ADMINISTRATIVAS	150142 : VILLA EL SALVADOR	105 : RESOLUCION	2 : Alta	Fisico	55	55	55	55	55	55	55	55	55	55	55	55	660
					Financiero S/.	13,455.63	13,455.63	13,455.63	13,455.63	13,455.63	13,455.60	13,455.63	13,455.63	13,456.03	13,455.63	13,455.63	13,455.63	161,467.93
AOI30129100175	DESARROLLO LA COBRANZA EFECTIVA Y SALDOS TRIBUTARIOS Y ADMINISTRATIVOS (MENSUAL)	150142 : VILLA EL SALVADOR	060 : INFORME	2 : Alta	Fisico	1	1	1	1	1	1	1	1	1	1	1	1	12
					Financiero S/.	1,828.00	1,828.00	1,828.00	1,828.00	1,828.00	1,828.00	1,828.00	1,828.00	1,828.00	1,828.00	1,828.00	1,828.00	21,936.00
AOI30129100177	CAMPAÑA DE DIFUSIÓN DE BENEFICIOS TRIBUTARIOS Y NO TRIBUTARIOS	150142 : VILLA EL SALVADOR	014 : CAMPAÑA	2 : Alta	Fisico	1	0	0	0	0	1	0	0	0	0	1	0	3
					Financiero S/.	12,537.36	0.00	0.00	0.00	0.00	12,537.36	0.00	0.00	0.00	0.00	12,537.36	0.00	37,612.08
AOI30129100178	ATENCIÓN DE QUEJAS Y RECLAMOS DE LOS CONTRIBUYENTES RESUELTOS	150142 : VILLA EL SALVADOR	006 : ATENCION	2 : Alta	Fisico	12	12	12	12	12	12	12	12	12	12	12	12	144
					Financiero S/.	2,710.64	2,710.64	2,710.64	2,710.64	2,710.64	2,710.64	2,710.64	2,710.64	2,710.60	2,710.64	2,710.64	2,710.73	32,527.73
AOI30129100179	EFECTUAR CONVENIO DE FRACCIONAMIENTO Y SEGUIMIENTO DE LOS COMPROMISOS DEL FRACCIONAMIENTOS	150142 : VILLA EL SALVADOR	001 : ACCION	2 : Alta	Fisico	32	32	32	32	32	32	32	32	32	32	32	32	384
					Financiero S/.	129.00	129.00	129.00	129.00	129.00	129.52	129.00	129.00	129.00	129.00	129.00	129.52	1,549.04

MUNICIPALIDAD DE VILLA EL SALVADOR ALCALDIA

MUNICIPALIDAD DE VILLA EL SALVADOR V°B° GERENCIA MUNICIPAL

MUNICIPALIDAD DE VILLA EL SALVADOR V°B° SECRETARÍA GENERAL

MUNICIPALIDAD DE VILLA EL SALVADOR V°B° ASESORIA JURIDICA

PLANEAMIENTO Y PRESUPUESTO V°B° OPP-MVES

MUNICIPALIDAD DE VILLA EL SALVADOR V°B° Gerencia de Planeamiento Presupuesto y Modernización

MUNICIPALIDAD DE VILLA EL SALVADOR
El presente documento es "COPIA FIEL DEL ORIGINAL" Que ha tenido a la vista
14 MAR. 2023
BENEDICTO BAUTISTA CHILINGANO
FEDATARIO
R.A. N° 178-2025 MUNIVES
Fecha:

AOI30129100180	EFECTUAR VISITAS E INCENTIVO DE PAGOS POR DOMICILIO A CONTRIBUYENTES MOROSOS POR DEUDAS TRIBUTARIAS Y NO TRIBUTARIAS	150142 : VILLA EL SALVADOR	001 : ACCION	2 : Alta	Fisico	6100	6100	6100	6100	6100	6100	6100	6100	6100	6100	6100	6100	73200
					Financiero S/.	8,608.33	8,608.33	8,608.33	8,608.33	8,608.33	8,608.33	8,608.37	8,608.33	8,608.33	8,608.33	8,608.33	8,608.33	103,300.00
AOI30129100196	EFECTUAR LA COBRANZA COACTIVA (PROCESOS DE COBRO Y RECUPERAR LA DEUDA NO TRIBUTARIA)	150142 : VILLA EL SALVADOR	178 : MEDIDAS CAUTELARES	1 : Muy Alta	Fisico	2100	2100	2100	2100	2100	2100	2100	2100	2100	2100	2100	2100	25200
					Financiero S/.	1,999.27	1,999.28	1,999.27	1,999.27	1,999.27	1,999.37	1,999.27	1,999.27	1,999.27	1,999.27	1,999.27	1,999.27	23,991.35
AOI30129100197	BRINDAR ASESORÍA PERSONALIZADA AL ADMINISTRADO EN ETAPA DE EJECUCIÓN	150142 : VILLA EL SALVADOR	144 : CONTRIBUYENTE	1 : Muy Alta	Fisico	370	370	370	370	370	4100	4100	370	370	370	2600	3600	17360
					Financiero S/.	1,356.00	1,356.00	1,356.00	1,356.00	1,356.00	1,360.00	1,356.00	1,356.00	1,356.00	1,356.00	1,356.00	1,360.00	16,280.00
AOI30129100198	EFECTUAR LA EJECUCIÓN FORZADA DE LA MEDIDA CAUTELAR	150142 : VILLA EL SALVADOR	105 : RESOLUCION	1 : Muy Alta	Fisico	420	420	420	420	420	420	420	420	420	420	420	420	5040
					Financiero S/.	3,351.30	3,351.30	3,351.30	3,351.30	3,351.30	3,351.34	3,351.30	3,351.30	3,351.30	3,351.30	3,351.30	3,351.30	40,215.64

Unidad Ejecutora : 301291 - MUNICIPALIDAD DISTRITAL DE VILLA EL SALVADOR
Centro de Costo: 08.1.2 - SUBGERENCIA DE FISCALIZACIÓN TRIBUTARIA

OEI.07 FORTALECER LA GESTIÓN INSTITUCIONAL

AEI.07.01 RECAUDACIÓN TRIBUTARIA OPORTUNA EN BENEFICIO DE LA MUNICIPALIDAD.

COD.	Actividad Operativa / Inversiones	Ubigeo	U.M.	Prioridad	Meta	PROGRAMACION 1	2	3	4	5	6	7	8	9	10	11	12	Total Anual
AOI30129100183	PROCESO DE FISCALIZACIÓN A LOS DIVERSOS CONTRIBUYENTES DEL DISTRITO	150142 : VILLA EL SALVADOR	108 : SISTEMA	2 : Alta	Fisico	0	0	70	150	150	150	150	150	150	150	150	150	1420
					Financiero S/.	0.00	0.00	4,862.90	4,862.90	4,862.90	4,862.90	4,875.15	4,862.90	4,862.90	4,862.90	4,862.90	4,862.90	48,641.25
AOI30129100186	CONCIENTIZACIÓN Y CULTURA TRIBUTARIA, EMISIÓN Y NOTIFICACIÓN DE CARTAS INDUCTIVAS	150142 : VILLA EL SALVADOR	001 : ACCION	2 : Alta	Fisico	20	20	20	20	20	20	20	20	20	20	20	20	240
					Financiero S/.	87.00	87.00	87.00	87.00	87.00	87.00	96.53	87.00	87.00	87.00	87.00	87.00	1,053.53
AOI30129100187	EMISIÓN Y NOTIFICACIÓN DE RESOLUCIONES DE DETERMINACIÓN Y MULTAS TRIBUTARIAS	150142 : VILLA EL SALVADOR	105 : RESOLUCION	2 : Alta	Fisico	100	100	100	100	100	100	100	100	100	100	100	100	1200
					Financiero S/.	186.00	186.00	186.00	186.00	186.00	190.00	186.00	186.00	186.00	186.00	186.00	190.58	2,240.58
AOI30129100188	ATENCIÓN DE RECURSOS DE RECLAMACIÓN Y OTROS DOCUMENTOS	150142 : VILLA EL SALVADOR	036 : DOCUMENTO	2 : Alta	Fisico	70	70	70	70	70	70	70	70	70	70	70	70	840
					Financiero S/.	86.54	86.54	86.54	86.54	86.54	86.54	86.54	86.54	86.54	86.54	86.54	86.54	1,038.48
AOI30129100189	TRANSFERENCIA A COACTIVO DE RESOLUCIONES DE DETERMINACIÓN Y MULTAS TRIBUTARIAS	150142 : VILLA EL SALVADOR	105 : RESOLUCION	2 : Alta	Fisico	0	0	30	35	30	35	30	35	30	35	30	35	325
					Financiero S/.	0.00	0.00	101.45	101.45	101.45	101.52	101.45	101.45	101.45	101.45	101.45	101.45	1,014.57
AOI30129100190	GESTIÓN DE FISCALIZACIÓN DE LOS SECTORES DE VILLA EL SALVADOR (TERCEROS)	150142 : VILLA EL SALVADOR	086 : PERSONA	2 : Alta	Fisico	5	5	5	5	5	5	5	5	5	5	5	5	60
					Financiero S/.	7,791.00	7,791.00	7,791.00	7,791.00	7,791.00	7,791.00	7,799.00	7,791.00	7,791.00	7,791.00	7,791.00	7,791.00	93,500.00

Unidad Ejecutora : 301291 - MUNICIPALIDAD DISTRITAL DE VILLA EL SALVADOR
Centro de Costo: 08.2 - GERENCIA DE DESARROLLO ECONOMICO Y LICENCIAS

OEI.01 PROTECCIÓN DE LA POBLACIÓN Y SUS MEDIOS DE VIDA FRENTE A PELIGROS DE ORIGEN NATURAL Y ANTRÓPICOS.

AEI.01.02 INSPECCIÓN DE EDIFICACIONES PARA LA SEGURIDAD Y EL CONTROL URBANO DEL DISTRITO.

COD.	Actividad Operativa / Inversiones	Ubigeo	U.M.	Prioridad	Meta	PROGRAMACION 1	2	3	4	5	6	7	8	9	10	11	12	Total Anual
AOI30129100225	TRÁMITE PARA INSPECCIÓN TÉCNICA DE SEGURIDAD EN EDIFICACIONES (EMISIÓN, DUPLICADO)	150142 : VILLA EL SALVADOR	018 : CERTIFICADO	2 : Alta	Fisico	150	150	150	150	150	150	150	150	150	150	150	150	1800
					Financiero S/.	8,850.00	8,850.00	8,850.00	8,850.00	8,850.00	8,850.00	8,850.00	8,850.00	8,850.00	8,850.00	8,850.00	8,850.00	106,200.00

OEI.05 PROMOVER EL DESARROLLO HUMANO Y HÁBITOS SALUDABLES EN EL DISTRITO

AEI.05.07 SERVICIOS CULTURALES DE CALIDAD A LOS VECINOS.

COD.	Actividad Operativa / Inversiones	Ubigeo	U.M.	Prioridad	Meta	PROGRAMACION 1	2	3	4	5	6	7	8	9	10	11	12	Total Anual
AOI30129100575	CELEBRACIÓN DEL DÍA MUNDIAL DEL TURISMO.	150142 : VILLA EL SALVADOR	117 : EVENTOS	3 : Media	Fisico	0	0	0	0	0	0	0	1	0	0	0	0	1
					Financiero S/.	0.00	0.00	0.00	0.00	0.00	0.00	0.00	1,505.18	0.00	0.00	0.00	0.00	1,505.18
AOI30129100576	EVENTOS DE PEREGRINAJE EN EL SANTUARIO SAN JUAN PABLO SEGUNDO II (PIEDRA DEL PAPA).	150142 : VILLA EL SALVADOR	117 : EVENTOS	3 : Media	Fisico	0	0	0	0	0	0	0	0	0	0	1	0	1
					Financiero S/.	0.00	0.00	0.00	0.00	0.00	0.00	0.00	0.00	0.00	0.00	1,000.00	0.00	1,000.00

OEI.06 PROMOVER LA COMPETITIVIDAD ECONÓMICA EN EL DISTRITO

AEI.06.01 CAPACIDADES PRODUCTIVAS FORTALECIDAS EN LOS AGENTES ECONÓMICOS DEL DISTRITO.

COD.	Actividad Operativa / Inversiones	Ubigeo	U.M.	Prioridad	Meta	PROGRAMACION 1	2	3	4	5	6	7	8	9	10	11	12	Total Anual

MUNICIPALIDAD DE VILLA EL SALVADOR "El presente documento es COPIA FIEL DEL ORIGINAL" Que tengo a la vista
14 MAR. 2023
BENEDICTO BAUTISTA CHILINGANO
FEDATARIO
R.A. N° 778-2015 MUNIVES
Fecha:

AOI30129100199	ASESORÍA PERSONALIZADA SOBRE CONSTITUCIÓN, FORMALIZACIÓN EMPRESARIAL Y GESTIÓN DE NEGOCIO	150142 : VILLA EL SALVADOR	361 : MYPE ASESORADA	2 : Alta	Fisico	25	25	25	25	25	25	25	25	25	25	25	25	300
					Financiero S/.	8.20	8.20	8.20	8.20	8.20	8.29	8.20	8.20	8.20	8.20	8.20	8.29	98.58
AOI30129100200	TALLERES DE CAPACITACIÓN EN GESTIÓN EMPRESARIAL PARA MYPES.	150142 : VILLA EL SALVADOR	486 : TALLER	2 : Alta	Fisico	0	0	1	0	1	0	0	0	1	0	1	0	4
					Financiero S/.	0.00	0.00	288.00	0.00	288.00	0.00	0.00	0.00	288.00	0.00	288.00	0.00	1,152.00
AOI30129100201	CONSTITUCIÓN DE PERSONAS JURÍDICAS A TRAVÉS DE LA MINUTA.	150142 : VILLA EL SALVADOR	036 : DOCUMENTO	2 : Alta	Fisico	15	15	15	15	15	15	15	15	15	15	15	15	180
					Financiero S/.	371.03	371.03	371.03	371.03	371.03	371.03	371.03	371.03	371.03	371.03	371.03	371.03	4,452.36
AOI30129100202	ATENCIÓN A AUTORIDADES MEDIANTE VISITAS GUIADAS.	150142 : VILLA EL SALVADOR	115 : VISITA	2 : Alta	Fisico	0	0	1	0	1	0	0	1	0	1	0	0	4
					Financiero S/.	0.00	0.00	77.00	0.00	77.00	0.00	0.00	77.00	0.00	77.00	0.00	0.00	308.00

OEI.06 PROMOVER LA COMPETITIVIDAD ECONÓMICA EN EL DISTRITO

AEI.06.02 OFERTA LABORAL (BOLSA DE TRABAJO) PROMOVIDA ESTRATÉGICAMENTE EN EL DISTRITO.

COD.	Actividad Operativa / Inversiones	Ubigeo	U.M.	Prioridad	Meta	PROGRAMACION 1	2	3	4	5	6	7	8	9	10	11	12	Total Anual
AOI30129100203	ATENCIÓN A PERSONAS QUE BUSCAN EMPLEO.	150142 : VILLA EL SALVADOR	006 : ATENCION	2 : Alta	Fisico	200	200	450	200	200	200	350	200	200	200	200	400	3000
					Financiero S/.	12.20	12.20	12.20	12.20	12.20	12.55	12.20	12.20	12.20	12.20	12.20	12.55	147.10
AOI30129100204	ATENCIÓN A EMPRESAS QUE REQUIEREN PERSONAL.	150142 : VILLA EL SALVADOR	006 : ATENCION	2 : Alta	Fisico	10	10	10	10	10	10	10	10	10	10	10	10	120
					Financiero S/.	11.61	11.61	11.61	11.61	11.61	11.61	11.61	11.61	11.61	11.61	11.61	11.61	139.32
AOI30129100206	DESARROLLO DE FERIA LABORAL	150142 : VILLA EL SALVADOR	467 : FERIA	2 : Alta	Fisico	0	0	1	0	1	0	1	0	1	0	0	0	4
					Financiero S/.	0.00	0.00	19.10	0.00	19.10	0.00	19.10	0.00	19.20	0.00	0.00	0.00	76.50
AOI30129100207	CHARLAS DE ORIENTACIÓN LABORAL	150142 : VILLA EL SALVADOR	249 : CHARLA	2 : Alta	Fisico	0	0	1	0	0	1	0	0	1	0	0	1	4
					Financiero S/.	0.00	0.00	15.50	0.00	0.00	0.00	0.00	0.00	0.00	0.00	0.00	0.00	15.50

OEI.06 PROMOVER LA COMPETITIVIDAD ECONÓMICA EN EL DISTRITO

AEI.06.03 ACCIONES DE CONTROL DE ACTIVIDADES ECONÓMICAS OPORTUNAMENTE EN EL DISTRITO.

COD.	Actividad Operativa / Inversiones	Ubigeo	U.M.	Prioridad	Meta	PROGRAMACION 1	2	3	4	5	6	7	8	9	10	11	12	Total Anual
AOI30129100219	PROMOCIÓN DE LICENCIAS DE FUNCIONAMIENTO (CAMBIO DE RAZÓN SOCIAL, CESIONARIOS, DUPLICADO)	150142 : VILLA EL SALVADOR	302 : LICENCIA OTORGADA	2 : Alta	Fisico	120	120	120	120	120	120	120	120	120	120	120	120	1440
					Financiero S/.	14,211.00	14,211.00	14,211.00	14,211.00	14,211.00	14,211.00	14,215.00	14,211.00	14,211.00	14,211.00	14,211.00	14,211.00	170,536.00
AOI30129100220	TRÁMITE DE ANUNCIOS PUBLICITARIOS SIMPLES,LUMINOSOS, MONUMENTALES (EMISIÓN Y DUPLICADO)	150142 : VILLA EL SALVADOR	105 : RESOLUCION	2 : Alta	Fisico	75	75	75	75	75	75	75	75	75	75	75	75	900
					Financiero S/.	35.80	35.80	35.80	35.80	35.80	35.87	35.80	35.80	35.80	35.80	35.80	35.80	429.67
AOI30129100221	TRÁMITE DE ESPECTÁCULOS PÚBLICOS NO DEPORTIVOS (FERIAS ARTESANALES, GASTRONÓMICAS, ESCOLARES, EVENTO SOCIAL)	150142 : VILLA EL SALVADOR	008 : AUTORIZACION	2 : Alta	Fisico	8	8	8	8	8	8	8	8	8	8	8	8	96
					Financiero S/.	31.03	31.03	31.03	31.03	31.03	31.03	31.03	31.03	31.03	31.03	31.03	31.03	372.36
AOI30129100222	AUTORIZACIÓN TEMPORAL DE COMERCIO AMBULATORIO	150142 : VILLA EL SALVADOR	008 : AUTORIZACION	2 : Alta	Fisico	16	16	16	16	16	16	16	16	16	16	18	18	196
					Financiero S/.	433.14	433.14	433.14	433.14	433.14	433.14	433.14	433.14	433.12	433.14	433.14	433.14	5,197.66
AOI30129100223	ATENCIÓN EN PLATAFORMA AL ADMINISTRADO(ZONIFICACIÓN, CALIFICACIÓN, ENTREGA DE REQUISITOS Y DOCUMENTOS)	150142 : VILLA EL SALVADOR	006 : ATENCION	2 : Alta	Fisico	150	150	150	150	150	150	150	150	150	150	150	150	1800
					Financiero S/.	11.00	11.00	11.00	11.00	11.00	11.49	11.00	11.00	11.00	11.00	11.00	11.49	132.98
AOI30129100629	ACTUALIZACIÓN DEL MAPA TURÍSTICO DEL DISTRITO.	150142 : VILLA EL SALVADOR	072 : MAPA	3 : Media	Fisico	1	0	0	0	0	0	0	0	0	0	0	0	1
					Financiero S/.	2,357.55	0.00	0.00	0.00	0.00	0.00	0.00	0.00	0.00	0.00	0.00	0.00	2,357.55

OEI.06 PROMOVER LA COMPETITIVIDAD ECONÓMICA EN EL DISTRITO

AEI.06.04 FERIAS ECONÓMICAS Y GASTRONÓMICAS ORGANIZADAS EN EL DISTRITO DE VILLA EL SALVADOR.

COD.	Actividad Operativa / Inversiones	Ubigeo	U.M.	Prioridad	Meta	PROGRAMACION 1	2	3	4	5	6	7	8	9	10	11	12	Total Anual
AOI30129100208	DESARROLLO DE LA FERIA DE EMPRENDEDORES CON ESTUDIANTES	150142 : VILLA EL SALVADOR	467 : FERIA	2 : Alta	Fisico	0	0	0	0	0	0	0	0	1	0	0	0	1
					Financiero S/.	0.00	0.00	0.00	0.00	0.00	0.00	0.00	0.00	101.64	0.00	0.00	0.00	101.64
AOI30129100209	DESARROLLO DE LA FERIA DE PROMOCIÓN MYPE	150142 : VILLA EL SALVADOR	467 : FERIA	2 : Alta	Fisico	0	0	0	1	0	0	0	1	0	0	0	0	2
					Financiero S/.	0.00	0.00	0.00	24.24	0.00	0.00	0.00	24.24	0.00	0.00	0.00	0.00	48.48
AOI30129100210	DESARROLLO DE LA FERIA GASTRONÓMICA Y ARTESANAL	150142 : VILLA EL SALVADOR	467 : FERIA	2 : Alta	Fisico	0	0	1	0	1	0	1	0	1	0	0	0	4
					Financiero S/.	0.00	0.00	43.77	0.00	43.77	0.00	43.77	0.00	43.77	0.00	0.00	0.00	175.08

14 MAR. 2023

MUNICIPALIDAD DE VILLA EL SALVADOR
El presente documento es
COPIA FIEL DEL ORIGINAL
Que he tenido a la vista

BENEDICTO BAUTISTA CHILINGANO
FEDATARIO
R.A. N° 778-2015-MUNVES
Fecha:

OEI.06 PROMOVER LA COMPETITIVIDAD ECONÓMICA EN EL DISTRITO

AEI.06.05 CAPACITACIONES DE INNOVACIÓN Y EMPRENDIMIENTO EMPRESARIAL DIRIGIDAS A COLEGIOS.

COD.	Actividad Operativa / Inversiones	Ubigeo	U.M.	Prioridad	Meta	1	2	3	4	5	6	7	8	9	10	11	12	Total Anual
						PROGRAMACION												
AOI30129100211	CAPACITACIÓN A ESTUDIANTES (CETPRO COLEGIOS) EN EMPRENDIMIENTO EMPRESARIAL	150142 : VILLA EL SALVADOR	486 : TALLER	2 : Alta	Fisico	0	0	0	2	0	0	0	0	0	2	0	0	4
					Financiero S/.	0.00	0.00	0.00	808.40	0.00	0.00	0.00	0.00	0.00	808.40	0.00	0.00	1,616.80
AOI30129100212	DESARROLLO DE CHARLAS DE DIFUSIÓN DE LA HISTORIA DE VILLA EL SALVADOR EN LOS C.E	150142 : VILLA EL SALVADOR	249 : CHARLA	2 : Alta	Fisico	0	0	0	1	1	0	0	1	0	0	0	0	3
					Financiero S/.	0.00	0.00	0.00	18,400.00	18,400.00	0.00	0.00	18,400.00	0.00	0.00	0.00	0.00	55,200.00

Unidad Ejecutora : 301291 - MUNICIPALIDAD DISTRITAL DE VILLA EL SALVADOR

Centro de Costo: 08.3.0 - GERENCIA DE DESARROLLO URBANO

OEI.07 FORTALECER LA GESTIÓN INSTITUCIONAL

AEI.07.05 ASESORAMIENTO INSTITUCIONAL OPORTUNO EN BENEFICIO DE LA MUNICIPALIDAD.

COD.	Actividad Operativa / Inversiones	Ubigeo	U.M.	Prioridad	Meta	1	2	3	4	5	6	7	8	9	10	11	12	Total Anual
						PROGRAMACION												
AOI30129100227	SUPERVISIÓN EN LA ELABORACIÓN DE INVERSIÓN (PERFILES TÉCNICOS)	150142 : VILLA EL SALVADOR	112 : UNIDAD	2 : Alta	Fisico	3	3	3	2	2	2	2	2	2	2	2	0	25
					Financiero S/.	7,295.18	7,295.18	7,295.18	7,295.18	7,295.18	7,295.61	7,295.18	7,295.20	7,295.18	7,295.18	7,295.18	477.42	80,724.85
AOI30129100228	SUPERVISIÓN EN LA ELABORACIÓN DE EXPEDIENTES TÉCNICOS	150142 : VILLA EL SALVADOR	112 : UNIDAD	2 : Alta	Fisico	2	1	2	3	2	2	2	2	2	1	1	2	22
					Financiero S/.	140.00	140.00	140.00	140.00	140.00	140.00	150.37	140.00	140.00	140.00	140.00	140.00	1,690.37
AOI30129100229	SUPERVISIÓN EN LA EJECUCIÓN DE PROYECTOS	150142 : VILLA EL SALVADOR	112 : UNIDAD	2 : Alta	Fisico	2	2	2	2	2	2	2	1	1	1	1	1	19
					Financiero S/.	28.00	0.00	0.00	0.00	0.00	0.00	0.00	0.00	0.00	0.00	0.00	0.00	28.00
AOI30129100230	SUPERVISIÓN EN LAS EMISIONES DE LICENCIAS DE EDIFICACIONES	150142 : VILLA EL SALVADOR	112 : UNIDAD	2 : Alta	Fisico	30	30	30	30	30	30	30	30	30	30	30	30	360
					Financiero S/.	14.00	0.00	0.00	0.00	0.00	0.00	0.00	0.00	0.00	0.00	0.00	0.00	14.00
AOI30129100231	SUPERVISIÓN DEL FUNCIONAMIENTO DE LAS COMISIONES TÉCNICAS DE HABILITACIONES	150142 : VILLA EL SALVADOR	112 : UNIDAD	2 : Alta	Fisico	4	4	4	4	4	4	4	4	4	4	4	4	48
					Financiero S/.	100.00	100.00	100.00	100.00	100.00	100.00	100.00	100.00	100.00	100.00	100.00	100.00	1,200.00

Unidad Ejecutora : 301291 - MUNICIPALIDAD DISTRITAL DE VILLA EL SALVADOR

Centro de Costo: 08.3.1 - SUBGERENCIA DE PROYECTOS Y OBRAS PÚBLICAS

OEI.04 PROMOVER EL DESARROLLO URBANO TERRITORIAL ORDENADO Y SOSTENIBLE EN EL DISTRITO

AEI.04.01 INFRAESTRUCTURA VIAL Y PEATONAL MEJORADA EN EL DISTRITO.

COD.	Actividad Operativa / Inversiones	Ubigeo	U.M.	Prioridad	Meta	1	2	3	4	5	6	7	8	9	10	11	12	Total Anual
						PROGRAMACION												
AOI30129100232	ELABORACIÓN DE PERFILES Y FICHAS TÉCNICAS	150142 : VILLA EL SALVADOR	460 : FICHA TECNICA	2 : Alta	Fisico	2	0	0	0	0	0	2	0	0	0	0	0	4
					Financiero S/.	5,000.00	2,500.00	2,500.00	2,500.00	2,500.00	2,500.00	5,000.00	2,500.00	2,500.00	2,500.00	2,500.00	2,500.00	35,000.00
AOI30129100233	ELABORACIÓN DE EXPEDIENTES TÉCNICOS	150142 : VILLA EL SALVADOR	054 : EXPEDIENTE TECNICO	2 : Alta	Fisico	0	2	0	0	0	2	0	0	0	2	0	0	6
					Financiero S/.	0.00	45,077.71	0.00	0.00	0.00	45,077.71	0.00	0.00	0.00	45,077.71	0.00	0.00	135,233.13
AOI30129100234	EJECUCIÓN DE OBRAS PLANEADAS Y PROGRAMADAS	150142 : VILLA EL SALVADOR	081 : OBRA	2 : Alta	Fisico	6	6	5	5	4	2	4	5	5	6	6	6	60
					Financiero S/.	192,352.87	192,352.87	192,352.87	192,352.87	192,352.87	192,352.87	192,352.87	192,352.87	192,352.87	192,352.82	192,352.87	192,352.87	2,308,234.39
AOI30129100235	ELABORACIÓN DE LIQUIDACIONES DE OBRAS	150142 : VILLA EL SALVADOR	112 : UNIDAD	2 : Alta	Fisico	0	0	0	0	4	0	0	0	2	0	0	0	6
					Financiero S/.	0.00	0.00	0.00	0.00	4,296.90	0.00	0.00	0.00	4,296.90	0.00	0.00	0.00	8,593.80
AOI30129100612	EJECUCIÓN DE OBRAS INCORPORADAS DURANTE EL AÑO	150142 : VILLA EL SALVADOR	081 : OBRA	2 : Alta	Fisico	0	0	0	0	0	2	2	2	2	2	2	2	14
					Financiero S/.	0.00	0.00	0.00	0.00	0.00	0.00	50.00	46.00	46.00	46.00	46.00	46.00	280.00
AOI30129100613	REALIZACIÓN DE MANTENIMIENTO Y ACCIONES DE CONSERVACIÓN DE VÍAS LOCALES	150142 : VILLA EL SALVADOR	065 : INTERVENCION	2 : Alta	Fisico	0	0	0	1	0	0	0	1	0	0	0	1	3
					Financiero S/.	0.00	0.00	0.00	41,995.36	0.00	0.00	0.00	41,995.35	0.00	0.00	0.00	41,995.36	125,986.07
AOI30129100642	ELABORACIÓN DE PERFILES DE INVERSIÓN PÚBLICA	150142 : VILLA EL SALVADOR	001 : ACCION	1 : Muy Alta	Fisico	1	0	1	0	1	0	1	0	1	0	1	1	7
					Financiero S/.	3,567.00	0.00	3,567.00	0.00	3,567.00	0.00	3,569.00	0.00	3,569.00	0.00	3,567.00	3,567.00	24,973.00

MUNICIPALIDAD DE VILLA EL SALVADOR
El presente documento es
"COPIA FIEL DEL ORIGINAL"
Que ha tenido a la vista

14 MAR. 2023

BENEDICTO BAUTISTA CHILINGANO
FEDATARIO
R.A. N° 778-2015 MUNIVES

AOI30129100643	PROYECTO GENÉRICO	150142 : VILLA EL SALVADOR	001 : ACCION	1 : Muy Alta	Fisico	1	0	1	0	1	0	1	0	1	0	1	1	7
					Financiero S/.	4,472,299.00	0.00	4,472,299.00	0.00	4,472,299.00	0.00	4,472,299.00	0.00	4,472,303.00	0.00	4,472,299.00	4,472,301.00	31,306,099.00
AOI30129100644	MANTENIMIENTO DE VÍAS LOCALES	150142 : VILLA EL SALVADOR	001 : ACCION	1 : Muy Alta	Fisico	1	0	1	0	1	0	1	0	1	0	1	1	7
					Financiero S/.	14,270.00	0.00	14,272.00	0.00	14,272.00	0.00	14,272.00	0.00	14,270.00	0.00	14,270.00	14,270.00	99,896.00
AOI30129100645	MEJORAMIENTO DE LA ACCESIBILIDAD VEHICULAR Y PEATONAL EN LAS CALLES INTERNAS DE LA ASOCIACION DE VIVIENDA SAN JUAN DE MIRAFLORES Y SECTOR AGRUPACION FAMILIAS UNIDAS, SECTOR 06, DISTRITO DE VILLA EL SALVADOR - LIMA - LIMA - 2213654	150142 : VILLA EL SALVADOR	155 : PORCENTAJE	2 : Alta	Fisico	1	0	0	0	0	0	0	0	0	0	0	0	1
					Financiero S/.	235,278.00	0.00	0.00	0.00	0.00	0.00	0.00	0.00	0.00	0.00	0.00	0.00	235,278.00
AOI30129100646	MEJORAMIENTO DE LA ACCESIBILIDAD VIAL Y PEATONAL EN EL A.H PRINCIPE DE ASTURIAS, DISTRITO DE VILLA EL SALVADOR - LIMA - LIMA - 2210546	150142 : VILLA EL SALVADOR	155 : PORCENTAJE	2 : Alta	Fisico	1	0	0	0	0	0	0	0	0	0	0	0	1
					Financiero S/.	263,478.00	0.00	0.00	0.00	0.00	0.00	0.00	0.00	0.00	0.00	0.00	0.00	263,478.00
AOI30129100647	MEJORAMIENTO DE VIA LOCAL	150142 : VILLA EL SALVADOR	001 : ACCION	2 : Alta	Fisico	1	0	1	0	0	1	0	1	0	1	0	1	6
					Financiero S/.	133,333.33	0.00	133,333.33	0.00	0.00	133,333.33	0.00	133,333.01	0.00	133,333.33	0.00	133,333.67	800,000.00
AOI30129100648	MEJORAMIENTO DE LA ACCESIBILIDAD VEHICULAR Y PEATONAL EN LAS CALLES INTERNAS DEL GRUPO 14 SECTOR 03, DISTRITO DE VILLA EL SALVADOR - LIMA - LIMA - 2213650	150142 : VILLA EL SALVADOR	155 : PORCENTAJE	1 : Muy Alta	Fisico	0.50	0	0	0	0	0	0	0	0	0	0	0	0.50
					Financiero S/.	75,901.00	0.00	0.00	0.00	0.00	0.00	0.00	0.00	0.00	0.00	0.00	0.00	75,901.00
AOI30129100649	MEJORAMIENTO DE LA ACCESIBILIDAD VEHICULAR Y PEATONAL EN LAS CALLES INTERNAS DE LOS GRUPOS 02, 03, 04 Y 05 DEL SECTOR 09, DISTRITO DE VILLA EL SALVADOR - LIMA - LIMA - 2302809	150142 : VILLA EL SALVADOR	155 : PORCENTAJE	2 : Alta	Fisico	15.51	20.88	45.91	17.70	0	0	0	0	0	0	0	0	100
					Financiero S/.	161,644.25	161,644.25	161,644.25	161,644.25	0.00	0.00	0.00	0.00	0.00	0.00	0.00	0.00	646,577.00

OEI.03 PROMOVER EL DESARROLLO URBANO TERRITORIAL ORDENADO Y SOSTENIBLE EN EL DISTRITO

AEI.04.03 EQUIPAMIENTO; MOBILIARIO Y ORNATO ADECUADO PARA EL DISTRITO.

COD.	Actividad Operativa / Inversiones	Ubigeo	U.M.	Prioridad	Meta	PROGRAMACION 1	2	3	4	5	6	7	8	9	10	11	12	Total Anual
AOI30129100618	IMPLEMENTACIÓN DE EQUIPAMIENTO, MOBILIARIO Y ORNATO AL SERVICIO DEL DISTRITO	150142 : VILLA EL SALVADOR	096 : PROYECTO	2 : Alta	Fisico	0	0	0	1	0	0	0	0	1	0	0	0	2
					Financiero S/.	75,604.15	75,604.15	75,604.15	75,633.01	75,604.15	75,604.15	75,604.15	75,604.15	75,604.15	75,604.15	75,604.15	75,604.15	907,278.66

OEI.07 FORTALECER LA GESTIÓN INSTITUCIONAL

AEI.07.05 ASESORAMIENTO INSTITUCIONAL OPORTUNO EN BENEFICIO DE LA MUNICIPALIDAD.

COD.	Actividad Operativa / Inversiones	Ubigeo	U.M.	Prioridad	Meta	PROGRAMACION 1	2	3	4	5	6	7	8	9	10	11	12	Total Anual
AOB0129100596	IMPLEMENTACIÓN DE LAS MEDIDAS DE REMEDIACIÓN/CONTROL EN EL PROCESO DE IMPLEMENTACIÓN DEL SISTEMA DE CONTROL INTERNO.	150142 : VILLA EL SALVADOR	060 : INFORME	2 : Alta	Fisico	0	0	1	0	0	1	0	0	1	0	0	1	4
					Financiero S/.	0.00	0.00	35.00	0.00	0.00	35.00	0.00	0.00	35.00	0.00	0.00	35.00	140.00

Unidad Ejecutora : 301291 - MUNICIPALIDAD DISTRITAL DE VILLA EL SALVADOR

Centro de Costo: 08.3.2 - SUBGERENCIA DE OBRAS PRIVADAS, CATASTRO Y CONTROL URBANO

OEI.04 PROMOVER EL DESARROLLO URBANO TERRITORIAL ORDENADO Y SOSTENIBLE EN EL DISTRITO

AEI.04.02 CATASTRO ACTUALIZADO EN LA JURISDICCIÓN DEL DISTRITO.

MUNICIPALIDAD DE VILLA EL SALVADOR
El presente documento es "COPIA FIEL DEL ORIGINAL" Que ha tenido a la vista
14 MAR. 2023
BENEDICTO BAUTISTA CHILINGANO
FEDATARIO
R.A. N° 778-2015 MUNIVES
Fecha:

Municipalidad de Villa El Salvador ALCALDIA

MUNICIPALIDAD DE VILLA EL SALVADOR V°B° GERENCIA MUNICIPAL

MUNICIPALIDAD DE VILLA EL SALVADOR V°B° SECRETARIA GENERAL

MUNICIPALIDAD DE VILLA EL SALVADOR V°B° ASESORIA JURIDICA

OFICINA DE PLANEAMIENTO Y PRESUPUESTO V°B° OPP- MVES

MUNICIPALIDAD DE VILLA EL SALVADOR V°B°

COD.	Actividad Operativa / Inversiones	Ubigeo	U.M.	Prioridad	Meta	PROGRAMACION 1	2	3	4	5	6	7	8	9	10	11	12	Total Anual
AOI30129100236	REGULARIZACIÓN DE VIVIENDAS EN EL DISTRITO	150142 : VILLA EL SALVADOR	068 : LICENCIA	3 : Media	Fisico	4	5	3	6	5	3	4	4	4	4	4	4	50
					Financiero S/.	41.00	0.00	0.00	0.00	0.00	0.00	0.00	0.00	0.00	0.00	0.00	0.00	41.00
AOI30129100237	AUTORIZACIÓN DE TRABAJOS EN LA VÍA PÚBLICA	150142 : VILLA EL SALVADOR	008 : AUTORIZACION	3 : Media	Fisico	80	80	80	80	80	80	80	80	80	80	80	80	960
					Financiero S/.	128.85	128.85	128.85	128.85	128.85	128.85	128.85	128.85	128.85	128.85	128.85	128.85	1,546.20
AOI30129100238	SUPERVIVISIÓN DEL FUNCIONAMIENTO DE LAS COMISIONES TÉCNICAS DE HABILITACIONES	150142 : VILLA EL SALVADOR	068 : LICENCIA	2 : Alta	Fisico	4	4	4	4	4	4	4	4	4	4	4	4	48
					Financiero S/.	70.00	0.00	0.00	0.00	0.00	0.00	70.00	0.00	0.00	0.00	0.00	0.00	140.00
AOI30129100239	SANEAMIENTO DE VIVIENDAS, INDEPENDIZACIÓN RÚSTICA Y SUB DIVISIONES	150142 : VILLA EL SALVADOR	105 : RESOLUCION	2 : Alta	Fisico	5	2	3	3	3	3	3	3	3	3	3	3	37
					Financiero S/.	2,575.00	2,575.00	2,575.00	2,575.00	2,575.00	2,575.00	2,575.00	2,575.00	2,575.00	2,575.00	2,575.00	2,575.00	30,900.00
AOI30129100240	SANEAMIENTO DE VIVIENDAS INFORMALES VISACIÓN DE PLANO Y PRE HABILITACIÓN	150142 : VILLA EL SALVADOR	105 : RESOLUCION	2 : Alta	Fisico	4	4	4	4	4	4	4	4	4	4	4	4	48
					Financiero S/.	766.00	766.00	766.00	766.00	766.00	766.00	766.00	766.00	766.00	774.00	766.00	766.00	9,200.00
AOI30129100555	EMISIÓN DE LICENCIA DE CONSTRUCCIÓN	150142 : VILLA EL SALVADOR	068 : LICENCIA	2 : Alta	Fisico	30	30	30	30	30	30	30	30	30	30	30	30	360
					Financiero S/.	13,650.00	13,650.00	13,650.00	13,650.00	13,650.00	13,650.00	13,650.00	13,650.00	13,650.00	13,650.00	13,650.00	13,650.00	163,800.00
AOI30129100556	REALIZAR EL LEVANTAMIENTO CATASTRAL EN EL DISTRITO	150142 : VILLA EL SALVADOR	576 : FICHA CATASTRAL	2 : Alta	Fisico	45	45	45	45	45	45	45	45	45	45	45	45	540
					Financiero S/.	7,937.65	7,937.65	7,937.65	7,937.65	7,937.65	7,937.65	7,937.60	7,937.65	7,937.65	7,937.65	7,937.65	7,937.65	95,251.75

Unidad Ejecutora : 301291 - MUNICIPALIDAD DISTRITAL DE VILLA EL SALVADOR

Centro de Costo: 08.4.0 - GERENCIA DE DESARROLLO E INCLUSION SOCIAL

MUNICIPALIDAD DE VILLA EL SALVADOR "COPIA FIEL DEL ORIGINAL" El presente documento es Que ha tenido a la vista

14 MAR. 2023

BENEDICTO BAUTISTA CHILINGANO FEDATARIO R.A. N° 778-2015 MUNIVES

Fecha:

OEI.05 PROMOVER EL DESARROLLO HUMANO Y HÁBITOS SALUDABLES EN EL DISTRITO

AEI.05.05 PROGRAMAS DE APOYO SOCIAL DE FORMA PERMANENTE A GRUPOS DE POBLACIÓN VULNERABLES DEL DISTRITO.

COD.	Actividad Operativa / Inversiones	Ubigeo	U.M.	Prioridad	Meta	PROGRAMACION 1	2	3	4	5	6	7	8	9	10	11	12	Total Anual
AOI30129100606	APOYO AL DESARROLLO COMUNAL.	150142 : VILLA EL SALVADOR	001 : ACCION	1 : Muy Alta	Fisico	0	0	1	0	0	0	0	0	0	0	0	0	1
					Financiero S/.	0.00	0.00	35,000.00	0.00	0.00	0.00	0.00	0.00	0.00	0.00	0.00	0.00	35,000.00

OEI.07 FORTALECER LA GESTIÓN INSTITUCIONAL

AEI.07.05 ASESORAMIENTO INSTITUCIONAL OPORTUNO EN BENEFICIO DE LA MUNICIPALIDAD.

COD.	Actividad Operativa / Inversiones	Ubigeo	U.M.	Prioridad	Meta	PROGRAMACION 1	2	3	4	5	6	7	8	9	10	11	12	Total Anual
AOI30129100248	EJECUCIÓN DEL MONITOREO DEL POI 2023 A LAS 04 SUBGERENCIAS Y ÁREA DE LA MUJER E IGUALDAD DE GÉNERO DEPENDIENTES DE LA GERENCIA DE DESARROLLO E INCLUSIÓN SOCIAL	150142 : VILLA EL SALVADOR	001 : ACCION	2 : Alta	Fisico	0	0	5	0	0	5	0	0	5	0	0	5	20
					Financiero S/.	1,400.00	1,400.00	1,470.00	1,400.00	1,400.00	1,470.00	1,400.00	1,400.00	1,470.00	1,400.00	1,400.00	1,470.00	17,080.00
AOI30129100255	EJECUCIÓN DEL SEGUIMIENTO A LAS ACTIVIDADES EN PREVENCIÓN Y REDUCCIÓN DEL RIESGO DE DESASTRES DE LAS UNIDADES ORGÁNICAS DE LA GERENCIA DE DESARROLLO E INCLUSIÓN SOCIAL.	150142 : VILLA EL SALVADOR	001 : ACCION	2 : Alta	Fisico	0	0	1	0	0	1	0	0	1	0	0	1	4
					Financiero S/.	0.00	0.00	412.50	0.00	0.00	412.50	0.00	0.00	412.50	0.00	0.00	412.50	1,650.00
AOI30129100256	GESTIÓN DE PROYECTOS, ACTIVIDADES, PROGRAMAS Y OTRAS ACCIONES CON INSTITUCIONES PÚBLICAS O PRIVADAS	150142 : VILLA EL SALVADOR	001 : ACCION	2 : Alta	Fisico	0	0	1	0	0	1	0	0	1	0	0	1	4
					Financiero S/.	0.00	0.00	12,500.00	0.00	0.00	12,500.00	0.00	0.00	12,500.00	0.00	0.00	12,500.00	50,000.00
AOI30129100257	GESTIÓN DE NORMAS O DIRECTIVAS EN EDUCACIÓN, CULTURA, DEPORTE, JUVENTUD, SALUD, BIENESTAR SOCIAL, DEMUNA, OMAPED, CIAM, PROGRAMAS SOCIALES, PARTICIPACIÓN CIUDADANA, MUJER E IGUALDAD DE OPORTUNIDADES.	150142 : VILLA EL SALVADOR	001 : ACCION	2 : Alta	Fisico	0	0	1	0	0	1	0	0	1	0	0	1	4
					Financiero S/.	3,000.00	3,000.00	3,161.60	3,000.00	3,000.00	3,161.80	3,000.00	3,000.00	3,161.60	3,000.00	3,000.00	3,161.62	36,646.62
AOI30129100258	EJECUCIÓN DEL SEGUIMIENTO AL CUMPLIMIENTO DE LAS METAS EN EL MARCO DEL PROGRAMA DE INCENTIVOS A LA MEJORA DE LA GESTIÓN MUNICIPAL.	150142 : VILLA EL SALVADOR	001 : ACCION	1 : Muy Alta	Fisico	1	1	1	1	1	1	1	1	1	1	1	1	12
					Financiero S/.	2,251.30	2,251.30	2,251.30	2,251.30	2,251.30	2,252.26	2,251.30	2,251.30	2,251.30	2,251.30	2,251.30	2,251.30	27,016.56
AOI30129100622	EJECUCIÓN DEL SEGUIMIENTO A LOS PRESUPUESTOS PARTICIPATIVOS ESPECÍFICOS 2023 CORRESPONDIENTES A LA GERENCIA DE DESARROLLO E INCLUSIÓN SOCIAL.	150142 : VILLA EL SALVADOR	001 : ACCION	2 : Alta	Fisico	0	0	3	0	0	3	0	0	3	0	0	3	12
					Financiero S/.	0.00	0.00	40.00	0.00	0.00	30.00	0.00	0.00	30.00	0.00	0.00	0.00	100.00

Unidad Ejecutora : 301291 - MUNICIPALIDAD DISTRITAL DE VILLA EL SALVADOR

Centro de Costo: 08.4.1.0 - SUBGERENCIA DE EDUCACIÓN, CULTURA, DEPORTE Y JUVENTUD

OEI.05 PROMOVER EL DESARROLLO HUMANO Y HABITOS SALUDABLES EN EL DISTRITO

AEI.05.06 SERVICIOS DE BIBLIOTECAS DE MANERA INTEGRAL EN EL DISTRITO.

COD.	Actividad Operativa / Inversiones	Ubigeo	U.M.	Prioridad	Meta	PROGRAMACION 1	2	3	4	5	6	7	8	9	10	11	12	Total Anual
AOI30129100133	PROMOCIÓN Y FORTALECIMIENTO DE CAPACIDADES A LAS Y LOS BIBLIOTECARIOS DEL DISTRITO, VINCULADO A LA EDUCACIÓN AMBIENTAL Y ECOLOGÍA.	150142 : VILLA EL SALVADOR	001 : ACCION	3 : Media	Fisico	0	1	1	0	1	0	1	0	1	0	1	0	6
					Financiero S/.	0.00	17.50	17.50	0.00	17.50	0.00	17.50	0.00	17.50	0.00	17.50	0.00	105.00
AOI30129100624	CONSERVACIÓN DE LA INFRAESTRUCTURA, MATERIAL BIBLIOGRÁFICO Y DEL EQUIPAMIENTO	150142 : VILLA EL SALVADOR	001 : ACCION	1 : Muy Alta	Fisico	1	0	0	0	0	0	0	0	0	0	0	0	1
					Financiero S/.	1,000.00	0.00	0.00	0.00	0.00	0.00	0.00	0.00	0.00	0.00	0.00	0.00	1,000.00

OEI.05 PROMOVER EL DESARROLLO HUMANO Y HÁBITOS SALUDABLES EN EL DISTRITO

AEI.05.07 SERVICIOS CULTURALES DE CALIDAD A LOS VECINOS.

COD.	Actividad Operativa / Inversiones	Ubigeo	U.M.	Prioridad	Meta	PROGRAMACION 1	2	3	4	5	6	7	8	9	10	11	12	Total Anual
AOI30129100120	PROMOCIÓN DE ACTIVIDADES DE DESARROLLO DE CAPACIDADES EDUCATIVAS ARTICULADAS A LAS POLÍTICAS EDUCATIVAS NACIONALES	150142 : VILLA EL SALVADOR	010 : BENEFICIARIO	1 : Muy Alta	Fisico	0	0	1	2	2	1	0	2	2	1	1	0	12
					Financiero S/.	0.00	0.00	56.25	56.25	56.25	56.25	0.00	56.25	56.25	56.25	56.25	0.00	450.00
AOI30129100121	PROMOCIÓN ACTIVIDADES EDUCATIVAS (FERIAS) EN ESPACIOS PÚBLICOS ENFATIZANDO Y PRIORIZANDO LA SOSTENIBILIDAD DE LA SALUD PÚBLICA	150142 : VILLA EL SALVADOR	486 : TALLER	1 : Muy Alta	Fisico	0	0	1	1	1	1	1	1	1	1	1	0	9
					Financiero S/.	0.00	0.00	26.60	26.60	26.90	26.60	26.60	26.60	26.90	26.60	26.60	0.00	240.00
AOI30129100122	IMPLEMENTACIÓN DE ACTIVIDADES LITERARIAS INDUCTIVAS AL CUIDADO DEL MEDIO AMBIENTE Y DESARROLLO SOSTENIBLE DE NUESTRA CIUDAD	150142 : VILLA EL SALVADOR	001 : ACCION	1 : Muy Alta	Fisico	0	0	0	1	2	5	5	4	6	4	6	1	34
					Financiero S/.	0.00	0.00	0.00	61.00	61.00	61.00	61.00	61.00	62.00	61.00	61.00	61.00	550.00
AOI30129100124	PROMOCIÓN DE ACTIVIDADES CULTURALES EN ESPACIOS PÚBLICOS, ENFATIZADOS EN EDUCACIÓN AMBIENTAL.	150142 : VILLA EL SALVADOR	363 : ACTIVIDAD EFECTUADA	1 : Muy Alta	Fisico	0	1	2	2	2	2	2	1	2	1	2	0	17
					Financiero S/.	0.00	130.00	130.00	130.00	130.00	130.00	130.00	130.00	130.00	130.00	130.00	0.00	1,300.00
AOI30129100125	IMPLEMENTACIÓN DE FERIAS ITINERANTES EN ESPACIOS PUBLICOS E INSTITUCIONES, CON ENFOQUE DE SENSIBILIZACIÓN AL CUIDADO DEL MEDIO AMBIENTE	150142 : VILLA EL SALVADOR	001 : ACCION	1 : Muy Alta	Fisico	0	0	4	2	1	0	2	2	2	3	3	3	22
					Financiero S/.	0.00	0.00	35.00	35.00	35.00	0.00	40.00	35.00	35.00	35.00	35.00	35.00	320.00
AOI30129100127	PROMOCIÓN Y FOMENTO DEL CIVISMO, LA IDENTIDAD LOCAL Y NACIONAL	150142 : VILLA EL SALVADOR	001 : ACCION	1 : Muy Alta	Fisico	0	0	0	0	0	0	0	0	0	0	1	0	1
					Financiero S/.	0.00	0.00	0.00	0.00	0.00	0.00	0.00	0.00	0.00	0.00	210.00	0.00	210.00
AOI30129100129	EJECUCIÓN DE LAS REUNIONES CON EL CONSEJO MUNICIPAL DEL LIBRO Y LA LECTURA DE VES, ENFATIZADO EN LA EDUCACIÓN AMBIENTAL.	150142 : VILLA EL SALVADOR	133 : SESION	1 : Muy Alta	Fisico	1	1	1	1	1	1	1	1	1	1	1	1	12
					Financiero S/.	26.25	0.00	0.00	26.25	0.00	0.00	26.25	0.00	0.00	26.25	0.00	0.00	105.00
AOI30129100135	PUNTO DE ENCUENTRO EN LAS CASAS DE LA JUVENTUD	150142 : VILLA EL SALVADOR	010 : BENEFICIARIO	3 : Media	Fisico	0	0	300	300	300	300	300	300	300	300	300	0	2700
					Financiero S/.	37,500.00	37,500.00	74,086.00	74,086.00	74,086.00	74,086.00	74,088.00	74,086.00	74,086.00	74,086.00	74,086.00	37,500.00	779,276.00
AOI30129100137	PARTICIPACIÓN CIUDADANA, ASOCIACIONISMO Y GOBERNABILIDAD, PARTICIPACIÓN Y REPRESENTACIÓN JUVENIL, CONVERSATORIOS , FOROS)	150142 : VILLA EL SALVADOR	001 : ACCION	2 : Alta	Fisico	0	0	0	1	0	1	0	1	0	1	0	0	4
					Financiero S/.	0.00	0.00	0.00	237.50	0.00	237.50	0.00	237.50	0.00	237.50	0.00	0.00	950.00
AOI30129100138	CONCIENTIZACIÓN DE VALORES DE CULTURA DE PAZ , DERECHOS DEL JOVEN ,PREVENCIÓN DE LA VIOLENCIA, PREVENCIÓN DE DROGAS Y VICIOS	150142 : VILLA EL SALVADOR	010 : BENEFICIARIO	2 : Alta	Fisico	0	0	50	50	50	50	50	50	50	50	50	0	450
					Financiero S/.	0.00	35.00	35.00	0.00	35.00	35.00	0.00	35.00	0.00	35.00	0.00	0.00	210.00
AOI30129100139	ACTIVACIONES EN ESPACIOS PÚBLICOS (SKATE PARK, ALAMEDA DE LA JUVENTUD, LOSAS DEPORTIVAS, EXPLANADA, PLAZAS, PARQUES, INSTITUCIONES)	150142 : VILLA EL SALVADOR	363 : ACTIVIDAD EFECTUADA	2 : Alta	Fisico	0	1	0	1	0	1	0	1	0	1	0	1	6
					Financiero S/.	0.00	220.00	0.00	220.00	0.00	220.00	0.00	220.00	0.00	220.00	0.00	0.00	1,100.00
AOI30129100141	PROMOCIÓN SOBRE LA HISTORIA DE VILLA EL SALVADOR A LOS NIÑOS, NIÑAS, JÓVENES Y ADOLESCENTES DE NUESTRO DISTRITO	150142 : VILLA EL SALVADOR	249 : CHARLA	1 : Muy Alta	Fisico	1	0	1	0	0	1	0	0	1	0	1	0	5
					Financiero S/.	150.00	0.00	150.00	0.00	0.00	150.00	0.00	0.00	150.00	0.00	150.00	0.00	750.00
AOI30129100143	FEST JOVEN VES 2023; ESPACIOS DE ARTE ESCÉNICO MUNICIPAL PARA AGRUPACIONES JUVENILES CON TALENTOS	150142 : VILLA EL SALVADOR	363 : ACTIVIDAD EFECTUADA	2 : Alta	Fisico	0	1	0	0	1	0	1	0	1	0	0	0	4
					Financiero S/.	0.00	744.00	0.00	0.00	744.00	0.00	746.00	0.00	745.00	0.00	0.00	0.00	2,979.00
AOI30129100144	VOLUNTARIADO JUVENIL MUNICIPAL (CUIDADO AMBIENTAL, SALUD Y AYUDA SOCIAL)	150142 : VILLA EL SALVADOR	363 : ACTIVIDAD EFECTUADA	2 : Alta	Fisico	1	0	1	0	1	0	1	0	1	0	1	0	6
					Financiero S/.	139.10	0.00	139.10	0.00	139.10	0.00	139.50	0.00	139.10	0.00	139.10	0.00	835.00

MUNICIPALIDAD DE VILLA EL SALVADOR ALCALDIA

MUNICIPALIDAD DE VILLA EL SALVADOR V°B° GERENCIA MUNICIPAL

MUNICIPALIDAD DE VILLA EL SALVADOR V°B° SECRETARIA GENERAL

MUNICIPALIDAD DE VILLA EL SALVADOR V°B° ASESORIA JURIDICA

MUNICIPALIDAD DE VILLA EL SALVADOR El presente documento es "COPIA FIEL DEL ORIGINAL" que he tenido a la vista 14 MAR. 2023 BENEDICTO BAUTISTA CHILINGANO FEDATARIO R.A. N° 778-2015 MUNIVES Fecha:

OFICINA DE PLANEAMIENTO Y PRESUPUESTO V°B° OPP- MVES

MUNICIPALIDAD DE VILLA EL SALVADOR V°B°

AOI30129100145	JOVENES PROMOCION CULTURAL IDENTIDAD Y OCIO (BAILE ,BAILE MODERNO, BAILE URBANO, DIBUJO , REPOSTERIA , BATUCADA,DANZA , DIÁMICAS DE LECTURA, GRAFITI	150142 : VILLA EL SALVADOR	010 : BENEFICIARIO	2 : Alta	Fisico	0	250	250	250	250	250	250	250	250	250	250	250	2750
					Financiero S/.	0.00	366.00	0.00	366.00	0.00	368.00	0.00	368.00	0.00	366.00	0.00	366.00	2,200.00
AOI30129100146	EMPRENDIMIENTO JUVENIL,EMPLEABILIDAD,ESCUELAS DE EMPRENDIMIENTO JUVENIL,CONVENIOS DE ESTUDIO, DIFUSIÓN DE OFERTAS LABORALES JUVENILES , FERIAS DE EMPRENDIMIENTO, ITINERANTES JUVENILES, PROGRAMAS DE ORIENTACIÓN VOCACIONAL.	150142 : VILLA EL SALVADOR	010 : BENEFICIARIO	3 : Media	Fisico	0	0	100	0	100	0	100	0	100	0	100	0	500
					Financiero S/.	0.00	0.00	42.00	0.00	42.00	0.00	42.00	0.00	42.00	0.00	42.00	0.00	210.00
AOI30129100621	MANTENIMIENTO Y SOSTENIMIENTO DE LAS CASAS DE LA JUVENTUD	150142 : VILLA EL SALVADOR	455 : MANTENIMIENTO	2 : Alta	Fisico	1	0	1	0	0	1	0	0	1	0	0	0	4
					Financiero S/.	137.50	0.00	137.50	0.00	0.00	137.50	0.00	0.00	137.50	0.00	0.00	0.00	550.00
AOI30129100626	EJECUCIÓN DE CINE FORO, ARTE ESCÉNICO CON NIÑOS, NIÑAS, ADOLESCENTES Y JÓVENES EN ESPACIOS PÚBLICOS, PÚBLICOS ABIERTOS Y CERRADOS	150142 : VILLA EL SALVADOR	363 : ACTIVIDAD EFECTUADA	1 : Muy Alta	Fisico	1	0	0	0	0	0	0	0	0	0	0	0	1
					Financiero S/.	252.00	0.00	0.00	0.00	0.00	0.00	0.00	0.00	0.00	0.00	0.00	0.00	252.00
AOI30129100627	EJECUCIÓN DE TALLERES PARA NIÑOS, NIÑAS Y ADOLESCENTES	150142 : VILLA EL SALVADOR	486 : TALLER	1 : Muy Alta	Fisico	1	0	0	0	0	0	0	0	0	0	0	0	1
					Financiero S/.	16.00	0.00	0.00	0.00	0.00	0.00	0.00	0.00	0.00	0.00	0.00	0.00	16.00
AOI30129100640	EJECUCIÓN DE TALLERES PARA JÓVENES PROMOCIÓN JUVENIL (BAILE MODERNO, BAILE URBANO, COREOGRAFÍA, ORATORIA, DIBUJO , REPOSTERÍA , BATUCADA, DANZA-AFRO PERUANA, GRAFITTI, CAPOEIRA, BISUTERÍA)	150142 : VILLA EL SALVADOR	010 : BENEFICIARIO	2 : Alta	Fisico	0	250	250	250	250	250	250	250	250	250	250	250	2750
					Financiero S/.	0.00	177.00	177.00	177.00	177.00	177.00	180.00	177.00	177.00	177.00	177.00	177.00	1,950.00

OEI.05 PROMOVER EL DESARROLLO HUMANO Y HÁBITOS SALUDABLES EN EL DISTRITO

AEI.05.10 MUNICIPIOS ESCOLARES ASESORADOS E IMPLEMENTADOS OPORTUNAMENTE EN FAVOR DE LOS ESTUDIANTES DEL DISTRITO.

COD.	Actividad Operativa / Inversiones	Ubigeo	U.M.	Prioridad	Meta	PROGRAMACION 1	2	3	4	5	6	7	8	9	10	11	12	Total Anual
AOI30129100147	EJECUCIÓN DEL DESARROLLO Y FORTALECIMIENTO DE CAPACIDADES A LOS MUNICIPIOS ESCOLARES ARTICULADOS A LOS EJES ESTRATÉGICOS ARTICULADOS A LAS POLÍTICAS PUBLICAS (EDUCACIÓN EN VALORES, MEDIO AMBIENTE Y DERECHOS FUNDAMENTALES)	150142 : VILLA EL SALVADOR	486 : TALLER	1 : Muy Alta	Fisico	0	0	1	1	1	1	1	1	1	1	1	1	10
					Financiero S/.	0.00	0.00	54.00	54.00	54.00	54.00	54.00	54.00	54.00	54.00	54.00	54.00	540.00
AOI30129100148	IMPLEMENTACIÓN DEL PROCESO DEMOCRÁTICO DE ELECCIÓN DE LOS MUNICIPIOS ESCOLARES DEL DISTRITO (ELECCIÓN, JURAMENTACIÓN, SENSIBILIZACIÓN).	150142 : VILLA EL SALVADOR	010 : BENEFICIARIO	1 : Muy Alta	Fisico	0	0	0	1	1	0	0	0	0	0	1	0	3
					Financiero S/.	0.00	0.00	0.00	315.00	315.00	0.00	0.00	0.00	0.00	0.00	315.00	0.00	945.00
AOI30129100512	EXPOSICIÓN DE FERIAS EDUCATIVAS Y DE SERVICIOS SOBRE ORIENTACIÓN VOCACIONAL PARA ALUMNOS DE CUARTO Y QUINTO DE SECUNDARIA DE LOS MUNICIPIOS ESCOLARES	150142 : VILLA EL SALVADOR	467 : FERIA	1 : Muy Alta	Fisico	0	0	0	0	0	0	0	0	1	2	0	0	3
					Financiero S/.	0.00	0.00	0.00	0.00	0.00	0.00	287.50	287.50	93,697.50	93,697.50	0.00	0.00	187,970.00
AOI30129100625	ORIENTACIÓN VOCACIONAL MEDIANTE CHARLAS VIRTUAL PARA ESTUDIANTES DE CUARTO Y QUINTO DE SECUNDARIA DE LOS MUNICIPIOS ESCOLARES	150142 : VILLA EL SALVADOR	245 : PARTICIPANTE	2 : Alta	Fisico	0	0	0	0	0	10	0	0	0	0	0	0	10
					Financiero S/.	0.00	0.00	0.00	0.00	0.00	102.00	0.00	0.00	0.00	0.00	0.00	0.00	102.00

OEI.07 FORTALECER LA GESTIÓN INSTITUCIONAL

AEI.07.05 ASESORAMIENTO INSTITUCIONAL OPORTUNO EN BENEFICIO DE LA MUNICIPALIDAD.

COD.	Actividad Operativa / Inversiones	Ubigeo	U.M.	Prioridad	Meta	PROGRAMACION 1	2	3	4	5	6	7	8	9	10	11	12	Total Anual
AOI30129100130	IMPLEMENTACIÓN, EJECUCIÓN Y SEGUIMIENTO DE CONVENIOS CELEBRADOS, PRIORIZANDO INCIDENCIA EN EDUCACIÓN AMBIENTAL	150142 : VILLA EL SALVADOR	363 : ACTIVIDAD EFECTUADA	1 : Muy Alta	Fisico	1	0	0	1	1	1	1	1	1	1	0	0	8
					Financiero S/.	52.50	0.00	0.00	52.50	52.50	52.50	52.50	52.50	52.50	52.50	0.00	0.00	420.00
AOI30129100131	ACOMPAÑAMIENTO, SOPORTE TÉCNICO Y SEGUIMIENTO A LAS ACTIVIDADES PROGRAMADAS EN EL POI-2023-SGECDJ.	150142 : VILLA EL SALVADOR	060 : INFORME	1 : Muy Alta	Fisico	1	1	1	1	1	1	1	1	1	1	1	1	12
					Financiero S/.	165.00	165.00	165.00	165.00	165.00	165.00	165.00	165.00	165.00	175.00	165.00	165.00	1,990.00

OEI.07 FORTALECER LA GESTIÓN INSTITUCIONAL

AEI.07.06 ESPACIOS Y MECANISMOS DE PARTICIPACIÓN CIUDADANA FORTALECIDOS EN LA MUNICIPALIDAD DISTRITAL.

COD.	Actividad Operativa / Inversiones	Ubigeo	U.M.	Prioridad	Meta	PROGRAMACION 1	2	3	4	5	6	7	8	9	10	11	12	Total Anual

MUNICIPALIDAD DE VILLA EL SALVADOR
El presente documento es
"COPIA FIEL DEL ORIGINAL"
Que ha tenido a la vista

14 MAR. 2023

BENEDICTO BAUTISTA CHILINGANO
FEDATARIO
R.A. Nº 776-2015 MUNIVES

AOI30129100628	TEMÁTICAS E INSTANCIAS CONSULTIVAS Y DE COORDINACIÓN ENFATIZANDO Y PRIORIZANDO LA SOSTENIBILIDAD DE LA SALUD PÚBLICA.	150142 : VILLA EL SALVADOR	486 : TALLER	2 : Alta	Fisico	1	0	0	0	0	0	0	0	0	0	0	0	1
					Financiero S/.	92.00	0.00	0.00	0.00	0.00	0.00	0.00	0.00	0.00	0.00	0.00	0.00	92.00

Unidad Ejecutora : 301291 - MUNICIPALIDAD DISTRITAL DE VILLA EL SALVADOR
Centro de Costo: 08.4.1.1 - ÁREA DE DEPORTE

OEI.05 PROMOVER EL DESARROLLO HUMANO Y HÁBITOS SALUDABLES EN EL DISTRITO
AEI.05.08 CAMPAÑAS DE MASIFICACIÓN DEPORTIVA INTEGRALES DIRIGIDAS A LOS NIÑOS Y JÓVENES DEL DISTRITO.

COD.	Actividad Operativa / Inversiones	Ubigeo	U.M.	Prioridad	Meta	PROGRAMACION 1	2	3	4	5	6	7	8	9	10	11	12	Total Anual
AOI30129100474	DESARROLLO DE CAMPAÑAS DE MASIFICACIÓN DEPORTIVA A LA POBLACIÓN OBJETIVO.	150142 : VILLA EL SALVADOR	245 : PARTICIPANTE	2 : Alta	Fisico	0	0	180	180	180	180	180	180	180	180	180	0	1620
					Financiero S/.	687.00	687.00	687.00	687.00	687.00	687.00	690.00	687.00	687.00	687.00	687.00	687.00	8,247.00

OEI.05 PROMOVER EL DESARROLLO HUMANO Y HÁBITOS SALUDABLES EN EL DISTRITO
AEI.05.09 ESCUELAS MULTIDISCIPLINARIAS PARA NIÑOS Y JÓVENES EN EL DISTRITO.

COD.	Actividad Operativa / Inversiones	Ubigeo	U.M.	Prioridad	Meta	PROGRAMACION 1	2	3	4	5	6	7	8	9	10	11	12	Total Anual
AOI30129100149	PROGRAMA DE VERANO 2023 "PROMOVIENDO LA EDUCACIÓN, EL CUIDADO AMBIENTAL Y LA SALUD MENTAL"	150142 : VILLA EL SALVADOR	245 : PARTICIPANTE	2 : Alta	Fisico	1800	1800	0	0	0	0	0	0	0	0	0	0	3600
					Financiero S/.	96,782.26	96,782.26	33,629.66	0.00	0.00	0.00	0.00	0.00	0.00	0.00	0.00	0.00	227,194.18
AOI30129100150	ESCUELA MUNICIPAL DESCENTRALIZADA EN DIFERENTES DISCIPLINAS 2023 "PROMOVIENDO LA EDUCACIÓN, EL CUIDADO AMBIENTAL Y LA SALUD MENTAL"	150142 : VILLA EL SALVADOR	245 : PARTICIPANTE	2 : Alta	Fisico	0	0	322	322	322	322	322	322	322	322	322	0	2898
					Financiero S/.	0.00	0.00	5,094.98	5,094.98	5,094.98	5,094.98	5,095.04	5,094.98	5,094.98	5,094.98	5,095.00	0.00	45,854.90
AOI30129100151	DEPORTE Y RECREACIÓN EN ESPACIOS PÚBLICOS 2023 "PROMOVIENDO LA EDUCACIÓN, EL CUIDADO AMBIENTAL Y LA SALUD MENTAL"	150142 : VILLA EL SALVADOR	245 : PARTICIPANTE	3 : Media	Fisico	0	0	0	0	384	0	0	0	0	0	384	0	768
					Financiero S/.	0.00	0.00	0.00	0.00	3,565.00	0.00	0.00	0.00	0.00	0.00	3,565.00	0.00	7,130.00
AOI30129100152	VILLA EN BICI 2023 SALUDABLE "PROMOVIENDO LA EDUCACIÓN, EL CUIDADO AMBIENTAL Y LA SALUD MENTAL"	150142 : VILLA EL SALVADOR	245 : PARTICIPANTE	3 : Media	Fisico	0	0	0	0	0	200	0	0	0	0	0	0	200
					Financiero S/.	0.00	0.00	0.00	0.00	0.00	4,471.00	0.00	0.00	0.00	0.00	0.00	0.00	4,471.00
AOI30129100153	CAMPEONATOS DEPORTIVOS Y ACTIVIDADES RECREATIVAS EN ALIANZA CON INSTITUCIONES LOCALES, GRUPOS RESIDENCIALES Y ALIADOS ESTRATEGICOS	150142 : VILLA EL SALVADOR	245 : PARTICIPANTE	2 : Alta	Fisico	0	0	0	0	0	0	0	0	384	192	64	0	640
					Financiero S/.	0.00	0.00	0.00	0.00	0.00	0.00	0.00	0.00	874.64	875.64	874.64	0.00	2,624.92

Unidad Ejecutora : 301291 - MUNICIPALIDAD DISTRITAL DE VILLA EL SALVADOR
Centro de Costo: 08.4.2.0 - SUBGERENCIA DE SALUD, SANIDAD Y BIENESTAR SOCIAL (DEMUNA, OMAPED Y CIAM)

OEI.05 PROMOVER EL DESARROLLO HUMANO Y HÁBITOS SALUDABLES EN EL DISTRITO
AEI.05.01 ALIMENTACIÓN ADECUADA PARA EL CUIDADO INFANTIL DEL DISTRITO.

COD.	Actividad Operativa / Inversiones	Ubigeo	U.M.	Prioridad	Meta	PROGRAMACION 1	2	3	4	5	6	7	8	9	10	11	12	Total Anual
AOI30129100634	PROMULGACIÓN Y DIFUSIÓN DE NORMAS LEGALES EN FAVOR DE LA PREVENCIÓN DE ANEMIA Y DESNUTRICIÓN	150142 : VILLA EL SALVADOR	203 : NORMA PROMULGADA	2 : Alta	Fisico	0	0	0	0	1	0	0	0	0	0	0	0	1
					Financiero S/.	0.00	0.00	0.00	0.00	2,573.00	0.00	0.00	0.00	0.00	0.00	0.00	0.00	2,573.00
AOI30129100635	CONOCIMIENTO DE LA SITUACIÓN NUTRICIONAL DE LOS NIÑOS/AS Y DE LAS MADRES GESTANTES	150142 : VILLA EL SALVADOR	233 : BASE DE DATOS	2 : Alta	Fisico	0	0	0	0	0	1	0	0	0	0	0	1	2
					Financiero S/.	0.00	0.00	0.00	0.00	140.00	1,000.00	0.00	0.00	0.00	0.00	0.00	1,140.00	2,280.00
AOI30129100636	IMPLEMENTACIÓN DE CENTROS DE VIGILANCIA COMUNAL PARA EL CUIDADO MATERNO INFANTIL	150142 : VILLA EL SALVADOR	112 : UNIDAD	2 : Alta	Fisico	0	0	0	0	0	0	1	0	0	0	0	1	2
					Financiero S/.	0.00	0.00	0.00	0.00	0.00	300.00	0.00	0.00	0.00	0.00	0.00	300.00	600.00
AOI30129100637	PROMOCIÓN DE LA SEGURIDAD ALIMENTARIA Y NUTRICIONAL	150142 : VILLA EL SALVADOR	014 : CAMPAÑA	2 : Alta	Fisico	0	0	1	0	1	0	1	0	1	0	1	0	5
					Financiero S/.	0.00	0.00	700.00	0.00	700.00	0.00	700.00	0.00	700.00	0.00	700.00	0.00	3,500.00
AOI30129100638	PREVENCIÓN DE INFECCIONES	150142 : VILLA EL SALVADOR	014 : CAMPAÑA	2 : Alta	Fisico	0	1	1	0	0	1	0	0	1	0	0	1	5
					Financiero S/.	0.00	196.00	196.00	0.00	0.00	196.00	0.00	0.00	196.00	0.00	196.00	0.00	980.00
AOI30129100639	ACTUALIZACIÓN DEL PADRÓN NOMINAL PARA NIÑOS Y NIÑAS DE 0-36 MESES.	150142 : VILLA EL SALVADOR	010 : BENEFICIARIO	2 : Alta	Fisico	0	700	700	700	700	700	700	700	700	700	700	700	7700
					Financiero S/.	0.00	1,727.20	1,727.20	1,727.20	1,727.20	1,727.20	1,727.20	1,727.20	1,727.20	1,727.20	1,727.20	1,728.00	19,000.00
AOI30129100641	CAPACITACIÓN DE PREVENCIÓN EN ENFERMEDADES TRANSMITIDAS POR ALIMENTOS	150142 : VILLA EL SALVADOR	227 : CAPACITACION	2 : Alta	Fisico	40	40	40	40	40	40	40	40	40	40	40	40	480
					Financiero S/.	1,250.00	1,250.00	1,250.00	1,250.00	1,250.00	1,250.00	1,250.00	1,250.00	1,250.00	1,250.00	1,250.00	1,250.00	15,000.00

MUNICIPALIDAD DE VILLA EL SALVADOR
El presente documento es
"COPIA FIEL DEL ORIGINAL"
Que ha tenido a la vista
14 MAR. 2023
BENEDICTO BAUTISTA CHILINGANO
FEDATARIO
R.A. N° 77-2023-MDVES

AEI.05.04 SERVICIOS PARA PREVENIR CONDICIONES DE RIESGO; DE MANERA OPORTUNA; EN LAS PERSONAS ADULTAS MAYORES DEL DISTRITO.

COD.	Actividad Operativa / Inversiones	Ubigeo	U.M.	Prioridad	Meta	PROGRAMACION 1	2	3	4	5	6	7	8	9	10	11	12	Total Anual
AOI30129100095	ATENCIÓN MÉDICA AL PÚBLICO USUARIO	150142 : VILLA EL SALVADOR	021 : CONSULTA	2 : Alta	Fisico	1500	1550	1500	1200	1300	1050	1400	1350	1300	1300	1400	1350	16200
					Financiero S/.	31,111.20	31,111.20	31,111.20	31,111.20	31,111.20	31,111.20	31,111.20	31,115.20	31,111.80	31,111.20	31,111.20	31,111.20	373,339.00
AOI30129100107	SERVICIOS DE ANÁLISIS DE LABORATORIO CLÍNICO	150142 : VILLA EL SALVADOR	004 : ANALISIS	2 : Alta	Fisico	1500	1550	1500	1400	1350	1300	1200	1300	1050	1300	1400	1350	16200
					Financiero S/.	776.50	776.50	776.50	776.50	776.50	776.50	776.50	776.70	776.50	776.50	776.50	776.50	9,318.20
AOI30129100108	CONSULTAS ODONTOLÓGICAS	150142 : VILLA EL SALVADOR	021 : CONSULTA	2 : Alta	Fisico	1100	1350	1200	1100	1150	1200	1150	1200	1150	1150	1550	1100	14400
					Financiero S/.	49.54	49.54	49.54	49.54	49.54	49.54	49.54	49.56	49.54	49.54	49.54	49.54	594.50
AOI30129100109	REALIZACIÓN DE CHARLAS PRENUPCIALES	150142 : VILLA EL SALVADOR	249 : CHARLA	2 : Alta	Fisico	150	130	120	200	400	200	150	130	120	200	400	200	2400
					Financiero S/.	188.00	133.00	188.00	133.00	133.00	188.00	137.00	133.00	188.00	133.00	133.00	133.00	1,820.00
AOI30129100110	ATENCIÓN A LA POBLACIÓN EN SITUACIÓN DE EXTREMA POBREZA AFECTADOS EN SU CONDICIÓN DE SALUD Y VIOLENCIA	150142 : VILLA EL SALVADOR	060 : INFORME	2 : Alta	Fisico	1	1	1	1	1	1	1	1	1	1	1	1	12
					Financiero S/.	214.50	0.00	0.00	214.50	0.00	0.00	214.50	0.00	0.00	214.50	0.00	0.00	858.00
AOI30129100111	EJECUCIÓN DE CAMPAÑA PREVENTIVA DE SALUD	150142 : VILLA EL SALVADOR	014 : CAMPAÑA	2 : Alta	Fisico	1	1	1	1	1	1	1	1	1	1	1	1	12
					Financiero S/.	55.83	0.00	0.00	55.83	0.00	0.00	55.83	0.00	0.00	55.81	0.00	0.00	223.30

Unidad Ejecutora : 301291 - MUNICIPALIDAD DISTRITAL DE VILLA EL SALVADOR
Centro de Costo: 08.4.2.1 - ÁREA DE DEMUNA

OEI.05 PROMOVER EL DESARROLLO HUMANO Y HÁBITOS SALUDABLES EN EL DISTRITO

AEI.05.02 NIÑAS; NIÑOS Y ADOLESCENTES EN SITUACIÓN VULNERABLE ATENDIDOS OPORTUNAMENTE.

COD.	Actividad Operativa / Inversiones	Ubigeo	U.M.	Prioridad	Meta	PROGRAMACION 1	2	3	4	5	6	7	8	9	10	11	12	Total Anual
AOI30129100163	CONDUCCIÓN DE PROCESO PARTICIPATIVO ESPECÍFICO PARA NIÑOS, NIÑAS Y ADOLESCENTES	150142 : VILLA EL SALVADOR	001 : ACCION	1 : Muy Alta	Fisico	0	0	1	0	0	0	0	0	0	0	0	0	1
					Financiero S/.	35,386.80	35,386.80	35,386.80	35,386.80	35,386.80	35,386.80	35,396.20	35,386.80	35,386.80	35,386.80	35,386.80	35,386.80	424,651.00
AOI30129100164	DIFUSIÓN Y PROMOCIÓN DE LOS SERVICIOS DE LA DEMUNA EN AA.HH. PERIFÉRICOS Y FERIAS	150142 : VILLA EL SALVADOR	001 : ACCION	2 : Alta	Fisico	1	1	2	2	2	2	2	2	2	2	2	2	22
					Financiero S/.	7.00	0.00	0.00	0.00	7.00	0.00	0.00	7.00	0.00	0.00	7.00	0.00	28.00
AOI30129100165	BRINDAR ORIENTACIONES EXTRA JUDICIALES SOBRE FILIACIÓN, PENSIÓN DE ALIMENTOS	150142 : VILLA EL SALVADOR	087 : PERSONA ATENDIDA	2 : Alta	Fisico	350	350	350	350	350	350	350	350	350	350	350	350	4200
					Financiero S/.	7.30	7.30	7.30	7.30	7.30	7.30	7.70	7.30	7.30	7.30	7.30	7.30	88.00
AOI30129100166	SERVICIO DE CONSEJERÍA PSICOLÓGICA A PADRES, MADRES, NIÑOS, NIÑAS Y ADOLESCENTES.	150142 : VILLA EL SALVADOR	087 : PERSONA ATENDIDA	2 : Alta	Fisico	40	40	40	40	40	40	40	40	40	40	40	40	480
					Financiero S/.	0.00	0.00	71.10	71.10	71.10	71.10	71.10	71.10	71.10	71.10	71.20	0.00	640.00
AOI30129100167	DESARROLLO DE TALLERES PSICOEDUCATIVOS SOBRE COMUNICACIÓN ASERTIVA, EXPRESIÓN DE EMOCIONES	150142 : VILLA EL SALVADOR	486 : TALLER	3 : Media	Fisico	0	0	2	2	2	2	2	2	2	2	2	0	18
					Financiero S/.	17.50	17.50	17.50	17.50	17.50	17.50	17.50	17.50	17.50	17.50	17.50	17.50	210.00
AOI30129100169	ATENCIÓN DE EXPEDIENTES EXTRAJUDICIALES Y ACTAS DE CONCILIACIÓN-COMPROMISO	150142 : VILLA EL SALVADOR	051 : EXPEDIENTE	2 : Alta	Fisico	250	250	250	250	250	250	250	250	250	250	250	250	3000
					Financiero S/.	46.90	46.90	46.90	46.90	46.90	46.90	48.00	46.55	46.90	46.90	46.90	46.90	563.55
AOI30129100176	DESARROLLO DE TALLERES DE PROMOCIÓN DE DERECHOS DIRIGIDOS A INSTITUCIONES	150142 : VILLA EL SALVADOR	087 : PERSONA ATENDIDA	2 : Alta	Fisico	0	0	60	0	60	0	60	0	60	0	60	0	300
					Financiero S/.	0.00	0.00	94.46	0.00	94.46	0.00	94.46	0.00	94.46	0.00	94.46	0.00	472.30
AOI30129100181	SEGUIMIENTO A LAS ATENCIONES DE EXPEDIENTES EXTRAJUDICIALES Y ACTAS DE CONCILIACIÓN-COMPROMISO	150142 : VILLA EL SALVADOR	051 : EXPEDIENTE	3 : Media	Fisico	30	30	30	30	30	30	30	30	30	30	30	30	360
					Financiero S/.	422.99	422.99	422.99	422.99	422.99	422.99	422.99	422.99	422.99	422.95	422.99	422.99	5,075.84
AOI30129100182	VISITAS DE VERIFICACIÓN POR CASOS DE RIESGO DE DESPROTECCIÓN FAMILIAR	150142 : VILLA EL SALVADOR	087 : PERSONA ATENDIDA	2 : Alta	Fisico	20	20	20	20	20	20	20	20	20	20	20	20	240
					Financiero S/.	43.70	43.70	43.70	43.70	43.70	43.70	43.70	44.60	43.40	43.70	43.70	43.95	525.25
AOI30129100184	SEGUIMIENTO DE CASOS DERIVADOS DE LA UNIDAD DE PROTECCIÓN ESPECIAL	150142 : VILLA EL SALVADOR	513 : CASOS	2 : Alta	Fisico	35	35	35	35	35	35	35	35	35	35	35	35	420
					Financiero S/.	91.40	91.40	91.40	91.40	91.40	91.40	91.40	91.40	91.40	91.40	91.40	91.66	1,097.06
AOI30129100577	COORDINACIÓN CON EL COMUDENA (COMITÉ MUNICIPAL POR LOS DERECHOS DEL NIÑO Y ADOLESCENTE)	150142 : VILLA EL SALVADOR	001 : ACCION	1 : Muy Alta	Fisico	1	3	0	0	3	0	0	3	0	0	3	0	13
					Financiero S/.	300.00	300.00	0.00	0.00	315.00	0.00	0.00	300.00	0.00	0.00	300.00	0.00	1,515.00

Unidad Ejecutora : 301291 - MUNICIPALIDAD DISTRITAL DE VILLA EL SALVADOR
Centro de Costo: 08.4.2.2 - ÁREA DE OMAPED

OEI.05 PROMOVER EL DESARROLLO HUMANO Y HÁBITOS SALUDABLES EN EL DISTRITO

14 MAR. 2023

MUNICIPALIDAD DE VILLA EL SALVADOR
El presente documento es "COPIA FIEL DEL ORIGINAL" Que ha tenido a la vista
BENEDICTO BAUTISTA CHILINGANO
FEDATARIO
R.A. Nº 770-2015 MUNIVES
Fecha:

Municipalidad de Villa El Salvador ALCALDIA

MUNICIPALIDAD DE VILLA EL SALVADOR V°B° GERENCIA MUNICIPAL

MUNICIPALIDAD DE VILLA EL SALVADOR V°B° SECRETARÍA GENERAL

MUNICIPALIDAD DE VILLA EL SALVADOR V°B° ASESORIA JURIDICA

OFICINA DE PLANEAMIENTO Y PRESUPUESTO V°B° OPP-MVES

MUNICIPALIDAD DE VILLA EL SALVADOR V°B° Unidad de Planeamiento

AEI.05.05 PROGRAMAS DE APOYO SOCIAL DE FORMA PERMANENTE A GRUPOS DE POBLACIÓN VULNERABLES DEL DISTRITO.

COD.	Actividad Operativa / Inversiones	Ubigeo	U.M.	Prioridad	Meta	PROGRAMACION 1	2	3	4	5	6	7	8	9	10	11	12	Total Anual
AOI30129100409	ACTUALIZACIÓN DE DIAGNÓSTICO, BASE DE DATOS Y REGISTRO DE PERSONAS CON DISCAPACIDAD	150142 : VILLA EL SALVADOR	375 : PERSONA CON DISCAPACIDAD	2 : Alta	Fisico	40	40	40	40	40	40	40	40	40	40	40	40	480
					Financiero S/.	18,014.33	18,014.33	18,014.33	18,014.33	18,014.33	18,014.33	18,022.37	18,014.33	18,014.33	18,014.33	18,014.33	18,014.33	216,180.00
AOI30129100410	FORTALECIMIENTO DE COORDINACIONES CON INSTITUCIONES QUE PROMUEVEN LOS DERECHOS DE PERSONAS EN SITUACIÓN DE DISCAPACIDAD	150142 : VILLA EL SALVADOR	250 : PARTICIPACION	2 : Alta	Fisico	1	1	1	1	1	1	1	1	1	1	1	1	12
					Financiero S/.	1,329.00	1,329.00	1,329.00	1,329.00	1,329.00	1,329.00	1,331.00	1,329.00	1,329.00	1,329.00	1,329.00	1,304.00	15,925.00
AOI30129100411	PROMOVER ORGANIZACIONES DE PERSONAS CON DISCAPACIDAD EN EL DISTRITO Y SU INSCRIPCIÓN EN EL RUOS	150142 : VILLA EL SALVADOR	139 : ORGANIZACION SOCIAL DE BASE	2 : Alta	Fisico	0	0	0	0	0	0	0	0	0	1	0	0	1
					Financiero S/.	0.00	0.00	0.00	0.00	0.00	0.00	0.00	0.00	0.00	500.00	0.00	0.00	500.00
AOI30129100414	PROMOCIÓN Y SUPERVISIÓN DE CUMPLIMIENTO DE LA LEY 29973	150142 : VILLA EL SALVADOR	109 : SUPERVISION	2 : Alta	Fisico	1	2	0	1	1	1	2	1	0	1	1	0	11
					Financiero S/.	3,296.59	3,296.59	3,240.92	3,296.59	3,296.59	3,296.59	3,296.59	3,296.55	3,240.92	3,296.56	3,296.59	3,244.92	39,396.00
AOI30129100415	FACILITACIÓN DE INSCRIPCIONES AL PROGRAMA CONTIGO Y OTROS PROGRAMAS DE APOYO SOCIAL PARA PERSONAS EN SITUACIÓN DE DISCAPACIDAD	150142 : VILLA EL SALVADOR	375 : PERSONA CON DISCAPACIDAD	2 : Alta	Fisico	10	10	10	10	10	10	10	10	10	10	10	10	120
					Financiero S/.	63.00	63.00	63.00	63.00	63.00	63.00	66.00	63.00	63.00	63.00	63.00	63.00	759.00

Unidad Ejecutora : 301291 - MUNICIPALIDAD DISTRITAL DE VILLA EL SALVADOR

Centro de Costo: 08.4.2.3 - CENTRO INTEGRAL DE ATENCIÓN AL ADULTO MAYOR - CIAM

OEI.05 PROMOVER EL DESARROLLO HUMANO Y HÁBITOS SALUDABLES EN EL DISTRITO

AEI.05.04 SERVICIOS PARA PREVENIR CONDICIONES DE RIESGO; DE MANERA OPORTUNA; EN LAS PERSONAS ADULTAS MAYORES DEL DISTRITO.

COD.	Actividad Operativa / Inversiones	Ubigeo	U.M.	Prioridad	Meta	PROGRAMACION 1	2	3	4	5	6	7	8	9	10	11	12	Total Anual
AOI30129100502	REGISTRO Y ACTUALIZACIÓN DE DATOS DE LAS PERSONAS ADULTAS MAYORES ORGANIZADAS Y NO ORGANIZADAS EN EL CIAM	150142 : VILLA EL SALVADOR	001 : ACCION	2 : Alta	Fisico	1	1	1	1	1	1	1	1	1	1	1	1	12
					Financiero S/.	127.17	127.17	127.13	127.17	127.17	127.17	127.17	127.17	127.17	127.17	127.17	127.17	1,526.00
AOI30129100504	PREVENCIÓN DE RIESGOS Y DESASTRES	150142 : VILLA EL SALVADOR	227 : CAPACITACION	2 : Alta	Fisico	0	0	0	0	1	0	0	0	1	0	0	0	2
					Financiero S/.	0.00	0.00	0.00	0.00	224.22	0.00	0.00	0.00	224.22	0.00	0.00	0.00	448.44
AOI30129100505	EJECUCIÓN DE TALLER DE ENVEJECIMIENTO SALUDABLE	150142 : VILLA EL SALVADOR	486 : TALLER	2 : Alta	Fisico	0	1	0	1	0	1	0	1	0	1	0	0	5
					Financiero S/.	0.00	48.09	0.00	48.09	0.00	48.10	0.00	0.00	0.00	0.00	0.00	0.00	144.28
AOI30129100506	EJECUCIÓN DE TALLER DE AUTOCUIDADO Y CUIDADORES DE LAS PAM	150142 : VILLA EL SALVADOR	486 : TALLER	2 : Alta	Fisico	0	1	0	1	0	1	0	1	0	1	0	0	5
					Financiero S/.	0.00	3,194.49	0.00	3,194.49	0.00	3,194.49	0.00	3,194.49	0.00	3,194.48	0.00	0.00	15,972.44
AOI30129100509	EJECUCIÓN DE CAMPAÑAS DE SERVICIOS DIVERSOS (SALUD Y OTROS)	150142 : VILLA EL SALVADOR	014 : CAMPAÑA	2 : Alta	Fisico	1	1	1	1	1	1	1	1	1	1	1	1	12
					Financiero S/.	70.00	0.00	0.00	70.00	0.00	0.00	80.00	0.00	0.00	0.00	0.00	0.00	220.00
AOI30129100510	EJECUCIÓN DE CONCURSO DE JUEGOS DE SALÓN	150142 : VILLA EL SALVADOR	901 : CONCURSO	3 : Media	Fisico	0	0	1	0	0	0	1	0	0	0	1	0	3
					Financiero S/.	0.00	0.00	162.23	0.00	0.00	0.00	162.23	0.00	0.00	0.00	162.24	0.00	486.70
AOI30129100511	REUNIÓN DE PRESIDENTES DE CLUB (ADULTOS MAYORES)	150142 : VILLA EL SALVADOR	001 : ACCION	3 : Media	Fisico	1	1	1	1	1	1	1	1	1	1	1	1	12
					Financiero S/.	80.00	0.00	0.00	0.00	0.00	0.00	81.00	0.00	0.00	0.00	0.00	0.00	161.00
AOI30129100514	MANTENIMIENTO Y MEJORAMIENTO DE SERVICIOS E INFRAESTRUCTURA	150142 : VILLA EL SALVADOR	001 : ACCION	2 : Alta	Fisico	0	0	0	1	0	0	1	0	0	1	0	0	3
					Financiero S/.	0.00	0.00	0.00	733.00	0.00	0.00	733.00	0.00	0.00	734.00	0.00	0.00	2,200.00
AOI30129100515	EJECUTAR EL PRESUPUESTO PARTICIPATIVO 2023	150142 : VILLA EL SALVADOR	001 : ACCION	2 : Alta	Fisico	0	1	1	1	1	1	1	1	1	1	1	1	11
					Financiero S/.	0.00	2.08	0.00	0.00	0.00	0.00	0.00	0.00	0.00	0.00	0.00	0.00	2.08
AOI30129100522	DIFUSIÓN POR EL DÍA DE CONCIENTIZACIÓN DE LOS DERECHOS DE LAS PAM	150142 : VILLA EL SALVADOR	001 : ACCION	3 : Media	Fisico	0	0	0	0	0	1	0	0	0	0	0	0	1
					Financiero S/.	0.00	0.00	0.00	0.00	0.00	969.75	0.00	0.00	0.00	0.00	0.00	0.00	969.75
AOI30129100524	ATENCIONES EN CERAGEM	150142 : VILLA EL SALVADOR	001 : ACCION	2 : Alta	Fisico	1	1	1	1	1	1	1	1	1	1	1	1	12
					Financiero S/.	3,000.30	3,000.30	3,000.30	3,000.30	3,000.50	3,000.30	3,000.38	3,000.30	3,000.30	3,000.30	3,000.30	3,000.30	36,003.88
AOI30129100525	EJECUCIÓN DE TALLER DE ALFABETIZACIÓN	150142 : VILLA EL SALVADOR	486 : TALLER	2 : Alta	Fisico	0	0	1	1	1	1	1	1	1	1	1	1	10
					Financiero S/.	0.00	0.00	131.78	0.00	0.00	0.00	0.00	0.00	0.00	0.00	0.00	0.00	131.78
AOI30129100549	ATENCIÓN A NIÑAS, NIÑOS Y ADOLESCENTES EN RIESGO A TRAVÉS DE MEDIDAS DE PROTECCIÓN Y SERVICIOS PARA FORTALECER VÍNCULOS FAMILIARES	150142 : VILLA EL SALVADOR	086 : PERSONA	2 : Alta	Fisico	20	20	20	20	20	20	20	20	20	20	20	20	240
					Financiero S/.	242.31	242.31	242.31	242.31	242.31	242.33	242.31	242.31	242.31	242.31	242.31	242.31	2,907.74

El presente documento es "COPIA FIEL DEL ORIGINAL" Que ha tenido a la vista

14 MAR. 2023

BENEDICTO BAUTISTA CHILINGANO
FEDATARIO
R.A. N° 176-2015-MUNIVES
Fecha

AOI30129100610	CELEBRACIÓN POR EL DÍA NACIONAL E INTERNACIONAL DE LAS PERSONAS ADULTAS MAYORES	150142 : VILLA EL SALVADOR	001 : ACCION	3 : Media	Fisico	0	0	0	0	0	0	0	1	0	1	0	0	2
					Financiero S/.	0.00	0.00	0.00	0.00	0.00	0.00	0.00	3,552.10	0.00	3,552.20	0.00	0.00	7,104.30
AOI30129100611	EJECUCIÓN DE GESTIONES ADMINISTRATIVAS	150142 : VILLA EL SALVADOR	001 : ACCION	2 : Alta	Fisico	1	1	1	1	1	1	1	1	1	1	1	1	12
					Financiero S/.	223.00	223.00	223.00	226.00	223.00	223.00	226.00	223.00	223.00	226.00	223.61	223.00	2,685.61

Unidad Ejecutora : 301291 - MUNICIPALIDAD DISTRITAL DE VILLA EL SALVADOR

Centro de Costo: 08.4.2.4 - ÁREA DE VIGILANCIA SANITARIA DE LA INOCUIDAD AGROALIMENTARIA DE ALIMENTOS PRIMARIOS Y PIENSOS EN EL TRANSPORTE Y COMERCIALIZACIÓN

OEI.05 PROMOVER EL DESARROLLO HUMANO Y HÁBITOS SALUDABLES EN EL DISTRITO

AEI.05.03 VIGILANCIA SANITARIA DE ALIMENTOS AGROPECUARIOS PRIMARIOS Y PIENSOS EN EL DISTRITO.

COD.	Actividad Operativa / Inversiones	Ubigeo	U.M.	Prioridad	Meta	PROGRAMACION 1	2	3	4	5	6	7	8	9	10	11	12	Total Anual
AOI30129100191	CREACIÓN Y GESTIÓN DE UNA BASE DE DATOS DE ESTABLECIMIENTOS DE COMERCIALIZACIÓN, SERVICIOS Y TRANSPORTE DE ALIMENTOS.	150142 : VILLA EL SALVADOR	043 : ESTABLECIMIENTO	2 : Alta	Fisico	20	20	20	20	20	20	20	20	20	20	20	20	240
					Financiero S/.	514.00	481.00	481.00	515.80	481.00	481.00	510.71	481.00	481.00	481.00	481.00	481.00	5,869.51
AOI30129100192	SESIONES DE INDUCCIÓN DE LA GESTIÓN SANITARIA AL COMITE DE AUTOCONTROL SANITARIO (CAS) DE MERCADOS DE ABASTOS.	150142 : VILLA EL SALVADOR	088 : PERSONA CAPACITADA	2 : Alta	Fisico	30	30	30	0	0	0	0	0	0	0	0	0	90
					Financiero S/.	550.00	573.34	550.00	2.84	0.00	2.84	2.84	0.00	0.00	0.00	0.00	0.00	1,681.86
AOI30129100193	VIGILANCIA SANITARIA DE ALIMENTOS EN PUESTOS DE VENTA E INFRAESTRUCTURA DE MERCADOS DE ABASTOS; MINIMARKET´S, BODEGAS, TRANSPORTE Y AFINES.	150142 : VILLA EL SALVADOR	303 : SUPERVISION REALIZADA	2 : Alta	Fisico	25	25	25	25	25	25	25	25	25	25	25	25	300
					Financiero S/.	4,561.18	4,561.18	4,561.18	4,561.18	4,561.18	4,561.18	4,561.22	4,561.18	4,561.18	4,561.18	4,561.18	4,561.18	54,734.20
AOI30129100194	PRESENTACIÓN DE DIRECTIVAS SANITARIAS LOCALES Y NACIONALES DE INOCUIDAD ALIMENTARIA A LOS MERCADOS DE ABASTOS.	150142 : VILLA EL SALVADOR	133 : SESION	2 : Alta	Fisico	10	10	10	10	10	10	10	10	10	10	10	10	120
					Financiero S/.	159.12	0.00	0.00	82.12	0.00	0.00	82.12	0.00	0.00	0.00	0.00	0.00	323.36
AOI30129100195	INFORMACIÓN A LOS CONSUMIDORES SOBRE LA CALIDAD SANITARIA DE LOS ALIMENTOS EN MERCADOS DE ABASTOS	150142 : VILLA EL SALVADOR	097 : PUBLICACION	2 : Alta	Fisico	10	10	10	10	10	10	10	10	10	10	10	10	120
					Financiero S/.	163.00	0.00	0.00	163.00	0.00	0.00	172.99	0.00	0.00	0.00	0.00	0.00	498.99
AOI30129100205	CAMPAÑA DE PROMOCIÓN DE MERCADOS DE ABASTOS SALUDABLES DIRIGIDOS A LA POBLACIÓN.	150142 : VILLA EL SALVADOR	310 : CAMPAÑA EJECUTADA	2 : Alta	Fisico	0	0	2	0	0	2	0	0	2	0	1	1	8
					Financiero S/.	0.00	30.00	200.60	0.00	0.00	200.60	0.00	0.00	200.60	0.00	200.60	200.60	1,033.00
AOI30129100213	CERTIFICACIÓN DE MERCADOS DE ABASTOS SALUDABLES.	150142 : VILLA EL SALVADOR	105 : RESOLUCION	3 : Media	Fisico	0	0	0	2	0	0	0	2	0	0	0	1	5
					Financiero S/.	0.00	340.34	380.00	356.67	50.00	0.00	0.00	345.34	0.00	0.00	0.00	345.33	1,817.68
AOI30129100214	CERTIFICACIÓN DE ESTABLECIMIENTOS MINIMARKET´S Y BODEGAS SALUDABLES.	150142 : VILLA EL SALVADOR	105 : RESOLUCION	3 : Media	Fisico	0	0	0	4	0	0	0	4	0	0	0	4	12
					Financiero S/.	0.00	0.00	0.00	464.93	0.00	0.00	0.00	464.93	0.00	0.00	0.00	464.94	1,394.80
AOI30129100215	PROMOCIONAR EN EL PORTAL INSTITUCIONAL INFORMACIÓN ACTUALIZADA SOBRE INOCUIDAD.	150142 : VILLA EL SALVADOR	097 : PUBLICACION	2 : Alta	Fisico	0	1	1	1	1	1	1	1	1	1	1	1	11
					Financiero S/.	0.00	104.60	0.00	0.00	0.00	75.00	0.00	0.00	0.00	75.00	0.00	0.00	254.60

Unidad Ejecutora : 301291 - MUNICIPALIDAD DISTRITAL DE VILLA EL SALVADOR

Centro de Costo: 08.4.3.0 - SUBGERENCIA DE PARTICIPACIÓN CIUDADANA

OEI.07 FORTALECER LA GESTIÓN INSTITUCIONAL

AEI.07.06 ESPACIOS Y MECANISMOS DE PARTICIPACIÓN CIUDADANA FORTALECIDOS EN LA MUNICIPALIDAD DISTRITAL.

COD.	Actividad Operativa / Inversiones	Ubigeo	U.M.	Prioridad	Meta	PROGRAMACION 1	2	3	4	5	6	7	8	9	10	11	12	Total Anual
AOI30129100249	CONDUCCIÓN DE LAS AUDIENCIAS PÚBLICAS DE RENDICIÓN DE CUENTAS	150142 : VILLA EL SALVADOR	486 : TALLER	2 : Alta	Fisico	0	0	0	0	0	0	1	0	0	0	0	0	1
					Financiero S/.	0.00	71,772.00	0.00	0.00	0.00	0.00	746,526.00	0.00	0.00	0.00	0.00	0.00	818,298.00
AOI30129100305	EJECUCIÓN DE FOROS, REUNIONES, TALLERES CON EL CCONNA - VILLA EL SALVADOR	150142 : VILLA EL SALVADOR	001 : ACCION	2 : Alta	Fisico	0	0	1	1	1	1	1	1	1	1	0	0	8
					Financiero S/.	0.00	0.00	43.75	43.75	43.75	43.75	43.75	43.75	43.75	43.75	0.00	0.00	350.00
AOI30129100306	EJECUCIÓN DE CHARLAS SOBRE LA PREVENCIÓN DE RIESGOS Y DESASTRES CON LAS ORGANIZACIONES SOCIALES	150142 : VILLA EL SALVADOR	249 : CHARLA	2 : Alta	Fisico	0	0	1	0	1	0	1	0	1	1	1	0	6
					Financiero S/.	0.00	0.00	888.00	0.00	889.00	0.00	468.00	0.00	466.00	468.00	466.00	0.00	3,645.00
AOI30129100307	PROMOCIÓN DE LA PARTICIPACIÓN DE LOS DIRIGENTES DEL DISTRITO CON ENFOQUE DE GÉNERO	150142 : VILLA EL SALVADOR	249 : CHARLA	2 : Alta	Fisico	0	0	1	0	1	0	1	0	1	0	1	0	5
					Financiero S/.	0.00	0.00	640.00	0.00	640.00	0.00	640.00	0.00	640.00	0.00	640.00	0.00	3,200.00
AOI30129100319	COORDINACIÓN PARA EL DESFILE DE LAS ORGANIZACIONES SOCIALES EN EL ANIVERSARIO DE VILLA EL SALVADOR	150142 : VILLA EL SALVADOR	001 : ACCION	3 : Media	Fisico	0	0	0	0	1	0	0	0	0	0	0	0	1
					Financiero S/.	0.00	0.00	0.00	0.00	1,842.00	0.00	0.00	0.00	0.00	0.00	0.00	0.00	1,842.00
AOI30129100323	ATENCIÓN A CONSULTAS VECINALES Y APOYO A OTRAS DEPENDENCIAS	150142 : VILLA EL SALVADOR	060 : INFORME	2 : Alta	Fisico	1	0	1	0	1	0	1	0	1	0	0	0	5
					Financiero S/.	14.00	0.00	0.00	0.00	0.00	0.00	0.00	0.00	0.00	0.00	0.00	0.00	14.00

MUNICIPALIDAD DE VILLA EL SALVADOR
El presente documento es
"COPIA FIEL DEL ORIGINAL"
Que ha tenido a la vista

14 MAR. 2023

BENEDICTO BAUTISTA CHILINGANO
FEDATARIO
R.A. N° 7[illegible]-2015 MUNIVES

AOI30129100324	ACREDITACIÓN DE LAS ORGANIZACIONES SOCIALES	150142 : VILLA EL SALVADOR	006 : ATENCION	2 : Alta	Fisico	25	25	25	25	25	25	25	25	25	25	25	25	300
					Financiero S/.	155.96	155.96	555.96	155.96	155.96	155.96	155.96	155.96	155.96	155.96	155.96	155.96	2,271.52
AOI30129100325	CONDUCIR EL PROCESO DEL PRESUPUESTO PARTICIPATIVO	150142 : VILLA EL SALVADOR	581 : AGENTE	2 : Alta	Fisico	0	0	0	0	0	0	450	0	0	0	0	0	450
					Financiero S/.	0.00	0.00	0.00	0.00	0.00	0.00	2,448.13	0.00	0.00	0.00	0.00	0.00	2,448.13
AOI30129100326	IMPLEMENTACIÓN DE JORNADAS SOCIALES EN VILLA EL SALVADOR	150142 : VILLA EL SALVADOR	014 : CAMPAÑA	2 : Alta	Fisico	0	1	0	1	0	1	0	1	0	1	0	0	5
					Financiero S/.	0.00	717.60	0.00	417.60	0.00	417.60	0.00	417.60	0.00	417.60	0.00	0.00	2,388.00
AOI30129100327	FOMENTO DE INCENTIVOS A LOS DIRIGENTES DE LAS ORGANIZACIONES SOCIALES DE VILLA EL SALVADOR	150142 : VILLA EL SALVADOR	117 : EVENTOS	2 : Alta	Fisico	0	0	0	0	0	0	0	0	0	0	0	1	1
					Financiero S/.	0.00	0.00	0.00	0.00	0.00	0.00	0.00	0.00	0.00	0.00	0.00	2,000.00	2,000.00
AOI30129100328	VEEDURIA, RESOLVER CONFLICTOS, IMPUGNACIONES Y RECURSOS DE NULIDAD QUE SE ORIGINEN EN EL PROCESO ADMINISTRATIVO	150142 : VILLA EL SALVADOR	060 : INFORME	2 : Alta	Fisico	0	1	0	1	0	1	0	1	0	1	0	1	6
					Financiero S/.	0.00	280.00	0.00	280.00	0.00	280.00	0.00	280.00	0.00	280.00	0.00	280.00	1,680.00
AOI30129100329	PROMOCIÓN DE LA INFORMACIÓN E INSCRIPCIÓN EN EL MÓDULO DEL REGISTRO ÚNICO DE VÍCTIMAS	150142 : VILLA EL SALVADOR	006 : ATENCION	2 : Alta	Fisico	5	5	5	5	5	5	5	5	5	5	5	5	60
					Financiero S/.	123.12	0.00	0.00	0.00	123.11	0.00	0.00	0.00	0.00	0.00	0.00	0.00	246.23
AOI30129100330	PROMOCIÓN DE ACCIONES QUE FOMENTEN LA CONMEMORACIÓN POR EL DÍA DE LA MEMORIA Y RECONCILIACIÓN EN VILLA EL SALVADOR	150142 : VILLA EL SALVADOR	117 : EVENTOS	2 : Alta	Fisico	0	0	0	0	0	0	0	0	0	0	1	0	1
					Financiero S/.	0.00	0.00	0.00	0.00	0.00	0.00	0.00	0.00	0.00	0.00	650.00	0.00	650.00
AOI30129100609	EJECUCION DE TALLERES DE CAPACITACION SOBRE EL RUOS DIRIGIDO A LAS ORGANIZACIONES SOCIALES DE VILLA EL SALVADOR	150142 : VILLA EL SALVADOR	486 : TALLER	2 : Alta	Fisico	0	0	0	1	0	0	0	1	0	0	1	0	3
					Financiero S/.	0.00	0.00	0.00	1,365.07	0.00	0.00	0.00	1,365.07	0.00	0.00	1,365.07	0.00	4,095.21

Unidad Ejecutora : 301291 - MUNICIPALIDAD DISTRITAL DE VILLA EL SALVADOR

Centro de Costo: 08.4.4 - SUBGERENCIA DE PROGRAMAS SOCIALES

OEI.05 PROMOVER EL DESARROLLO HUMANO Y HÁBITOS SALUDABLES EN EL DISTRITO

AEI.05.05 PROGRAMAS DE APOYO SOCIAL DE FORMA PERMANENTE A GRUPOS DE POBLACIÓN VULNERABLES DEL DISTRITO.

COD.	Actividad Operativa / Inversiones	Ubigeo	U.M.	Prioridad	Meta	PROGRAMACION												Total Anual
						1	2	3	4	5	6	7	8	9	10	11	12	
AOI30129100331	IDENTIFICACIÓN DEL NÚMERO DE POTENCIALES BENEFICIARIOS DEL PROGRAMA VASO DE LECHE (PVL)	150142 : VILLA EL SALVADOR	036 : DOCUMENTO	3 : Media	Fisico	1	0	0	0	0	0	1	0	0	0	0	0	2
					Financiero S/.	7,198.00	6,123.00	6,123.00	6,123.00	6,123.00	6,123.00	7,198.00	6,123.00	6,123.00	6,123.00	6,123.00	6,123.00	75,626.00
AOI30129100332	DIFUSIÓN Y SENSIBILIZACIÓN PARA CONOCER EL PROGRAMA DEL VASO DE LECHE (PVL)	150142 : VILLA EL SALVADOR	310 : CAMPAÑA EJECUTADA	3 : Media	Fisico	0	0	0	0	1	0	0	0	0	0	0	0	1
					Financiero S/.	0.00	0.00	0.00	0.00	3,000.00	0.00	0.00	0.00	0.00	0.00	0.00	0.00	3,000.00
AOI30129100333	EMPADRONAMIENTO DE POTENCIALES BENEFICIARIOS A NIVEL DISTRITAL	150142 : VILLA EL SALVADOR	036 : DOCUMENTO	2 : Alta	Fisico	0	0	0	0	0	1	0	0	0	0	0	0	1
					Financiero S/.	2,626.91	2,626.91	2,626.91	2,626.91	2,626.91	3,576.91	2,626.85	2,626.91	2,626.91	2,626.91	2,626.91	2,626.91	32,472.86
AOI30129100335	ANÁLISIS Y ACTUALIZACIÓN DE INFORMACIÓN ESTADÍSTICA DE LA LÍNEA DE BASE	150142 : VILLA EL SALVADOR	036 : DOCUMENTO	3 : Media	Fisico	0	0	1	0	0	0	1	0	0	0	0	0	2
					Financiero S/.	0.00	0.00	486.40	0.00	0.00	0.00	19.40	467.00	0.00	0.00	0.00	0.00	972.80
AOI30129100336	DISTRIBUCIÓN SEMANAL DE INSUMOS A CENTRALES DEL PROGRAMA DEL VASO DE LECHE	150142 : VILLA EL SALVADOR	001 : ACCION	2 : Alta	Fisico	4	4	5	4	4	5	4	4	5	4	4	5	52
					Financiero S/.	715,058.67	715,058.67	715,065.67	715,058.67	715,058.67	715,058.67	715,068.67	715,058.63	715,058.67	715,058.67	715,058.67	715,058.67	8,580,721.00
AOI30129100337	IDENTIFICACIÓN DE LOS PUNTOS DE ACOPIO PARA LA DISTRIBUCIÓN DE RECURSOS DEL PVL	150142 : VILLA EL SALVADOR	036 : DOCUMENTO	3 : Media	Fisico	1	0	0	0	0	0	1	0	0	0	0	1	3
					Financiero S/.	276.00	0.00	0.00	0.00	0.00	0.00	277.00	0.00	0.00	0.00	0.00	277.80	830.80
AOI30129100338	SUPERVISIÓN Y VERIFICACIÓN DEL CORRECTO FUNCIONAMIENTO DE LOS COMITÉS Y/O CENTRALES	150142 : VILLA EL SALVADOR	303 : SUPERVISION REALIZADA	2 : Alta	Fisico	10	24	24	24	24	24	24	24	24	24	24	24	274
					Financiero S/.	256.42	256.42	256.42	256.42	256.42	256.42	258.42	256.42	256.42	256.42	256.42	256.42	3,079.04
AOI30129100339	PROMOVER CAMPAÑAS DE SALUD A BENEFICIARIOS DEL PVL	150142 : VILLA EL SALVADOR	310 : CAMPAÑA EJECUTADA	3 : Media	Fisico	0	0	0	1	0	0	1	0	0	0	0	0	2
					Financiero S/.	0.00	0.00	0.00	302.50	0.00	0.00	127.50	175.00	0.00	0.00	0.00	0.00	605.00
AOI30129100340	BRINDAR CAPACITACIONES SOBRE MANIPULACIÓN DE ALIMENTOS A REPRESENTANTES DEL PVL	150142 : VILLA EL SALVADOR	227 : CAPACITACION	3 : Media	Fisico	0	0	0	1	0	0	0	0	0	1	0	0	2
					Financiero S/.	0.00	0.00	0.00	441.95	0.00	0.00	0.00	0.00	75.00	366.95	0.00	0.00	883.90
AOI30129100466	IDENTIFICACIÓN DEL NÚMERO DE POTENCIALES BENEFICIARIOS DEL PCA	150142 : VILLA EL SALVADOR	036 : DOCUMENTO	2 : Alta	Fisico	1	0	0	0	0	1	0	0	0	0	0	0	2
					Financiero S/.	1,555.91	1,555.91	1,555.91	1,555.91	1,555.91	1,555.91	1,555.91	1,555.91	1,555.91	1,555.91	1,555.91	1,555.91	18,670.92
AOI30129100467	ACTUALIZACIÓN DE LA BASE DE DATOS DEL RUBEN	150142 : VILLA EL SALVADOR	036 : DOCUMENTO	2 : Alta	Fisico	0	0	0	0	0	1	0	0	0	0	0	1	2
					Financiero S/.	0.00	0.00	0.00	0.00	0.00	57.19	0.00	0.00	0.00	0.00	0.00	57.18	114.37

MUNICIPALIDAD DE VILLA EL SALVADOR
El presente documento es
"COPIA FIEL DEL ORIGINAL"
Que ha tenido a la vista

14 MAR. 2023

BENEDICTO BAUTISTA CHILINGANO
FEDATARIO
R.A.M. N° 778-2015-MUNIVES
FECHA:

Municipalidad de Villa El Salvador
ALCALDIA

MUNICIPALIDAD DE VILLA EL SALVADOR
V°B°
GERENCIA MUNICIPAL

MUNICIPALIDAD DE VILLA EL SALVADOR
V°B°
SECRETARIA GENERAL

MUNICIPALIDAD DE VILLA EL SALVADOR
V°B°
ASESORIA JURIDICA

OFICINA DE PLANEAMIENTO Y PRESUPUESTO
V°B°
OPP-MVES

AOI30129100472	DISTRIBUCIÓN MENSUAL DE INSUMOS EN LOS CENTROS DE SALUD A BENEFICIARIOS DEL PANTBC	150142 : VILLA EL SALVADOR	001 : ACCION	2 : Alta	Fisico	1	1	1	1	1	1	1	1	1	1	1	1	12
					Financiero S/.	130,008.80	130,008.80	130,008.80	130,008.80	130,008.80	130,008.80	130,045.80	129,975.80	130,009.20	130,008.80	130,008.80	130,008.80	1,560,110.00
AOI30129100557	CAPACITACIÓN DEL PROGRAMA DE ALIMENTACIÓN Y NUTRICIÓN PARA EL PACIENTE AMBULATORIO CON TUBERCULOSIS Y FAMILIA (PANTBC)	150142 : VILLA EL SALVADOR	227 : CAPACITACION	3 : Media	Fisico	0	0	1	0	1	0	0	0	1	0	0	0	3
					Financiero S/.	1,876.00	1,876.00	1,876.00	1,876.00	1,876.00	1,876.00	1,876.00	1,876.00	1,876.00	1,876.00	1,876.00	1,876.00	22,512.00
AOI30129100558	MEJORAMIENTO DE INFRAESTRUCTURA DE ALMACÉN TRANSITORIO PANTBC	150142 : VILLA EL SALVADOR	001 : ACCION	3 : Media	Fisico	0	0	0	1	0	0	0	1	0	0	0	0	2
					Financiero S/.	1,250.00	1,250.00	1,250.00	2,500.00	1,250.00	1,250.00	1,250.00	2,500.00	1,250.00	1,250.00	1,250.00	1,250.00	17,500.00
AOI30129100559	MEJORAMIENTO DE INFRAESTRUCTURA DEL PANTBC	150142 : VILLA EL SALVADOR	001 : ACCION	3 : Media	Fisico	0	0	0	0	1	0	0	0	1	0	0	0	2
					Financiero S/.	0.00	0.00	0.00	0.00	12,500.00	0.00	0.00	0.00	12,500.00	0.00	0.00	0.00	25,000.00
AOI30129100560	DISTRIBUCIÓN MENSUAL DE INSUMOS A LOS CENTROS DE ATENCIÓN DEL PROGRAMA DE COMPLEMENTACIÓN ALIMENTARIA (PCA)	150142 : VILLA EL SALVADOR	001 : ACCION	2 : Alta	Fisico	1	1	1	1	1	1	1	1	1	1	1	1	12
					Financiero S/.	415,521.92	415,521.92	415,521.92	415,521.92	415,521.92	415,521.92	415,521.92	415,521.92	415,521.88	415,521.92	415,521.92	415,521.92	4,986,263.00
AOI30129100561	SUPERVISIÓN Y VERIFICACIÓN DEL CORRECTO FUNCIONAMIENTO DE LOS CENTROS DE ATENCIÓN HACIA SUS BENEFICIARIOS	150142 : VILLA EL SALVADOR	303 : SUPERVISION REALIZADA	2 : Alta	Fisico	10	36	36	36	36	36	36	36	36	36	36	36	406
					Financiero S/.	1,316.59	1,316.59	1,316.59	1,316.59	1,316.59	1,316.63	1,316.59	1,316.59	1,316.59	1,316.59	1,316.59	1,316.59	15,799.12
AOI30129100562	EJECUCIÓN DE TALLERES EN MANIPULACIÓN DE ALIMENTOS Y NORMAS LEGALES VIGENTES	150142 : VILLA EL SALVADOR	249 : CHARLA	3 : Media	Fisico	0	1	1	0	0	0	0	0	0	1	0	0	3
					Financiero S/.	0.00	50,000.00	50,000.00	0.00	0.00	0.00	0.00	0.00	0.00	50,000.00	0.00	0.00	150,000.00
AOI30129100563	PROMOVER CAMPAÑAS DE ALIMENTACIÓN SALUDABLE A TRAVÉS DEL PROGRAMA DE COMPLEMENTACIÓN ALIMENTARIA	150142 : VILLA EL SALVADOR	001 : ACCION	3 : Media	Fisico	0	0	0	1	1	0	0	1	1	0	1	0	5
					Financiero S/.	0.00	0.00	0.00	24,000.00	24,000.00	0.00	0.00	24,000.00	24,000.00	0.00	24,000.00	0.00	120,000.00
AOI30129100564	PROCESAMIENTO DE LA INFORMACIÓN, DEPURAR Y VALIDAR LOS DATOS DE LOS POTENCIALES BENEFICIARIOS DEL PCA	150142 : VILLA EL SALVADOR	564 : PADRON ACTUALIZADO	3 : Media	Fisico	0	0	0	0	0	1	0	0	0	0	0	1	2
					Financiero S/.	2,502.50	2,502.50	2,502.50	2,502.50	2,502.50	2,502.50	2,502.50	2,502.50	2,502.50	2,502.50	2,502.50	2,502.50	30,030.00
AOI30129100565	CAPACITACIÓN A LAS DIRECTIVAS DE LOS CENTROS DE ATENCIÓN, COMITÉ DE GESTIÓN Y PERSONAL DEL PCA	150142 : VILLA EL SALVADOR	249 : CHARLA	3 : Media	Fisico	0	1	1	1	1	1	0	1	1	1	1	0	9
					Financiero S/.	0.00	9,742.20	9,742.20	9,742.20	9,742.20	9,742.20	0.00	9,742.64	9,742.20	9,742.20	9,742.20	0.00	87,630.24
AOI30129100566	SUSCRIPCIÓN DEL CONVENIO DE GESTIÓN	150142 : VILLA EL SALVADOR	036 : DOCUMENTO	3 : Media	Fisico	0	0	0	0	1	1	0	0	0	0	1	1	4
					Financiero S/.	2,200.00	2,200.00	2,200.00	2,200.00	2,200.00	2,200.00	2,200.00	2,200.00	2,200.00	2,200.00	2,200.00	2,200.00	26,400.00
AOI30129100567	ELABORACIÓN Y REMISIÓN DEL PADRÓN DE BENEFICIARIOS (RUBEN) A LA DGGU-MIDIS	150142 : VILLA EL SALVADOR	036 : DOCUMENTO	3 : Media	Fisico	1	0	0	0	0	0	1	0	0	0	0	0	2
					Financiero S/.	2,753.00	0.00	0.00	0.00	0.00	0.00	2,753.00	0.00	0.00	0.00	0.00	0.00	5,506.00
AOI30129100568	SEGUIMIENTO A LA EJECUCIÓN PRESUPUESTAL	150142 : VILLA EL SALVADOR	036 : DOCUMENTO	3 : Media	Fisico	1	0	0	1	0	0	1	0	0	1	0	0	4
					Financiero S/.	1,985.67	1,985.67	1,985.67	1,985.67	1,985.67	1,985.71	1,985.67	1,985.67	1,985.67	1,985.67	1,985.67	1,985.67	23,828.08
AOI30129100569	ELABORACIÓN Y REMISIÓN DEL INFORME DE GESTIÓN ANUAL AL MIDIS	150142 : VILLA EL SALVADOR	036 : DOCUMENTO	3 : Media	Fisico	1	0	0	0	0	0	0	0	0	0	0	0	1
					Financiero S/.	6,580.00	0.00	0.00	0.00	0.00	0.00	0.00	0.00	0.00	0.00	0.00	0.00	6,580.00
AOI30129100570	MEJORAMIENTO DE INFRAESTRUCTURA DE ALMACÉN (PCA)	150142 : VILLA EL SALVADOR	001 : ACCION	3 : Media	Fisico	0	0	0	0	0	1	0	0	0	0	1	0	2
					Financiero S/.	1,637.50	1,637.50	1,637.50	1,637.50	1,637.50	1,637.50	1,637.50	1,637.50	1,637.50	1,637.50	1,637.50	1,637.50	19,650.00
AOI30129100571	RECONOCIMIENTO E INSTALACIÓN DEL COMITÉ DE GESTION	150142 : VILLA EL SALVADOR	036 : DOCUMENTO	3 : Media	Fisico	1	0	0	0	0	0	0	0	0	0	0	0	1
					Financiero S/.	73,957.11	73,957.11	73,957.11	73,957.11	73,957.11	73,957.08	73,957.11	73,957.09	73,957.11	73,957.11	73,957.11	73,957.11	887,485.27
AOI30129100588	REALIZAR VISITAS DOMICILIARIAS A USUARIOS QUE SOLICITAN EL ACCESO A LA CLASIFICACIÓN SOCIO ECONÓMICA	150142 : VILLA EL SALVADOR	115 : VISITA	2 : Alta	Fisico	300	300	300	300	300	300	300	300	300	300	300	300	3600
					Financiero S/.	7,100.50	7,100.50	7,100.50	7,100.50	7,100.50	7,100.50	7,104.50	7,100.50	7,100.50	7,100.50	7,100.50	7,100.50	85,210.00
AOI30129100632	PROMOVER CAMPAÑAS SOBRE EL TRÁMITE DE CLASIFICACIÓN SOCIOECONÓMICA	150142 : VILLA EL SALVADOR	310 : CAMPAÑA EJECUTADA	3 : Media	Fisico	0	0	1	0	0	1	0	0	1	0	1	0	4
					Financiero S/.	0.00	0.00	31.33	0.00	0.00	31.31	0.00	0.00	31.33	0.00	31.33	0.00	125.30
AOI30129100633	PROCESAMIENTO DE INFORMACIÓN, DEPURAR Y VALIDAR DATOS DE POTENCIALES BENEFICIARIOS DEL PVL	150142 : VILLA EL SALVADOR	036 : DOCUMENTO	3 : Media	Fisico	0	0	1	0	0	0	0	0	0	1	0	0	2
					Financiero S/.	0.00	0.00	881.10	0.00	0.00	0.00	0.00	0.00	0.00	881.20	0.00	0.00	1,762.30

Municipalidad de Villa El Salvador ALCALDIA

MUNICIPALIDAD DE VILLA EL SALVADOR V°B° GERENCIA MUNICIPAL

MUNICIPALIDAD DE VILLA EL SALVADOR V°B° SECRETARIA GENERAL

MUNICIPALIDAD DE VILLA EL SALVADOR V°B° ASESORIA JURIDICA

OFICINA DE PLANEAMIENTO Y PRESUPUESTO V°B° OPP - MVES

MUNICIPALIDAD DE VILLA EL SALVADOR V°B° Unidad de Planeamiento Moderno Modernización y Presupuesto Participativo

MUNICIPALIDAD DE VILLA EL SALVADOR
El presente documento es "COPIA FIEL DEL ORIGINAL" Que ha tenido a la vista

14 MAR. 2023

BENEDICTO BAUTISTA CHILINGANO
FEDATARIO
R.A. N° 778-2015 MUNIVES

Fecha:

Unidad Ejecutora : 301291 - MUNICIPALIDAD DISTRITAL DE VILLA EL SALVADOR
Centro de Costo: 08.4.5 - ÁREA DE LA MUJER E IGUALDAD DE GÉNERO

OEI.05 PROMOVER EL DESARROLLO HUMANO Y HÁBITOS SALUDABLES EN EL DISTRITO
AEI.05.11 EQUIDAD DE GÉNERO PROMOVIDA PERMANENTEMENTE EN EL DISTRITO.

COD.	Actividad Operativa / Inversiones	Ubigeo	U.M.	Prioridad	Meta	PROGRAMACION 1	2	3	4	5	6	7	8	9	10	11	12	Total Anual
AOI30129100393	CONMEMORACIÓN A MARIA ELENA MOYANO	150142 : VILLA EL SALVADOR	117 : EVENTOS	1 : Muy Alta	Fisico	0	1	0	0	0	0	0	0	0	0	0	0	1
					Financiero S/.	0.00	4,615.00	0.00	0.00	0.00	0.00	0.00	0.00	0.00	0.00	0.00	0.00	4,615.00
AOI30129100398	CAPACITACIÓN PARA LA FORMULACIÓN DE PROYECTOS SOCIALES CON ENFOQUE DE GÉNERO	150142 : VILLA EL SALVADOR	370 : USUARIO SENSIBILIZADO	3 : Media	Fisico	0	1	1	0	0	0	0	0	1	1	1	0	5
					Financiero S/.	0.00	116.09	116.08	0.00	0.00	0.00	0.00	0.00	116.08	116.08	116.08	0.00	580.41
AOI30129100400	FORMULACIÓN DE PROYECTOS DE EMPODERAMIENTO ECONÓMICO	150142 : VILLA EL SALVADOR	047 : EVALUACION	2 : Alta	Fisico	0	0	0	0	0	1	0	0	0	0	0	1	2
					Financiero S/.	0.00	0.00	0.00	0.00	0.00	22.33	0.00	0.00	0.00	0.00	0.00	22.33	44.66
AOI30129100401	CONMEMORACIÓN AL DÍA INTERNACIONAL DE LA MUJER	150142 : VILLA EL SALVADOR	001 : ACCION	1 : Muy Alta	Fisico	0	0	4	0	0	0	0	0	0	0	0	0	4
					Financiero S/.	0.00	0.00	1,642.00	0.00	0.00	0.00	0.00	0.00	0.00	0.00	0.00	0.00	1,642.00
AOI30129100402	SENSIBILIZACIÓN POR EL DÍA INTERNACIONAL PARA LA ELIMINACIÓN DE LA VIOLENCIA CONTRA LA MUJER	150142 : VILLA EL SALVADOR	014 : CAMPAÑA	2 : Alta	Fisico	0	0	1	0	0	0	1	0	0	0	1	0	3
					Financiero S/.	0.00	0.00	801.95	0.00	0.00	0.00	801.95	0.00	0.00	0.00	801.95	0.00	2,405.85
AOI30129100403	DIFUSIÓN DE FECHAS EMBLEMÁTICAS POR LA IGUALDAD DE OPORTUNIDADES	150142 : VILLA EL SALVADOR	014 : CAMPAÑA	1 : Muy Alta	Fisico	0	0	0	0	0	0	0	0	0	0	4	0	4
					Financiero S/.	0.00	0.00	0.00	0.00	0.00	0.00	0.00	0.00	0.00	0.00	19,550.00	0.00	19,550.00
AOI30129100404	EJECUCIÓN Y MONITOREO DEL PLAN DISTRITAL CONTRA LA VIOLENCIA	150142 : VILLA EL SALVADOR	028 : CURSO	2 : Alta	Fisico	0	0	0	1	0	0	0	0	0	1	0	0	2
					Financiero S/.	0.00	0.00	0.00	10.30	0.00	0.00	0.00	0.00	0.00	10.20	0.00	0.00	20.50
AOI30129100405	VALORACIÓN Y RESPETO DE LOS DERECHOS POR LA IGUALDAD ENTRE MUJERES Y HOMBRES	150142 : VILLA EL SALVADOR	060 : INFORME	2 : Alta	Fisico	0	0	1	0	0	0	1	0	0	0	1	0	3
					Financiero S/.	0.00	0.00	111.50	0.00	0.00	0.00	111.50	0.00	0.00	0.00	111.50	0.00	334.50
AOI30129100406	CAPACITACIÓN A UNIDADES ORGÁNICAS SOBRE TRANSVERSALIZACIÓN Y ENFOQUE DE GÉNERO EN LA PLANIFICACIÓN	150142 : VILLA EL SALVADOR	486 : TALLER	2 : Alta	Fisico	0	0	0	2	0	0	2	0	0	2	0	0	6
					Financiero S/.	0.00	0.00	0.00	215.61	0.00	0.00	215.61	0.00	0.00	215.62	0.00	0.00	646.84
AOI30129100550	EVALUACIÓN Y MONITOREO DE LAS ACTIVIDADES DE LA INSTANCIA DISTRITAL DE CONCERTACIÓN	150142 : VILLA EL SALVADOR	060 : INFORME	2 : Alta	Fisico	0	0	0	0	0	1	0	0	0	0	0	1	2
					Financiero S/.	0.00	0.00	0.00	0.00	0.00	169.50	0.00	0.00	0.00	0.00	0.00	169.50	339.00
AOI30129100579	EJECUCIÓN Y MONITOREO DEL PLAN DE IGUALDAD DE OPORTUNIDADES ENTRE HOMBRES Y MUJERES	150142 : VILLA EL SALVADOR	486 : TALLER	3 : Media	Fisico	0	0	0	1	0	0	2	0	0	1	0	0	4
					Financiero S/.	0.00	0.00	0.00	326.05	0.00	0.00	376.05	0.00	0.00	326.05	0.00	0.00	1,028.15

Unidad Ejecutora : 301291 - MUNICIPALIDAD DISTRITAL DE VILLA EL SALVADOR
Centro de Costo: 08.5.0 - GERENCIA DE SERVICIOS A LA CIUDAD Y GESTION AMBIENTAL

OEI.07 FORTALECER LA GESTIÓN INSTITUCIONAL
AEI.07.05 ASESORAMIENTO INSTITUCIONAL OPORTUNO EN BENEFICIO DE LA MUNICIPALIDAD.

COD.	Actividad Operativa / Inversiones	Ubigeo	U.M.	Prioridad	Meta	PROGRAMACION 1	2	3	4	5	6	7	8	9	10	11	12	Total Anual
AOI30129100251	PROMOCIÓN DE ALIANZAS ESTRATÉGICAS CON INSTITUCIONES PÚBLICAS Y PRIVADAS	150142 : VILLA EL SALVADOR	249 : CHARLA	1 : Muy Alta	Fisico	1	1	1	1	1	1	1	1	1	1	1	1	12
					Financiero S/.	147.50	147.50	147.50	147.50	147.50	147.50	147.50	147.50	147.50	147.50	147.50	147.50	1,770.00
AOI30129100252	SEGUIMIENTO AL CUMPLIMIENTO DEL PROGRAMA DE INCENTIVOS A LA MEJORA DE LA GESTIÓN	150142 : VILLA EL SALVADOR	036 : DOCUMENTO	2 : Alta	Fisico	1	1	1	1	1	1	1	1	1	1	1	1	12
					Financiero S/.	3,476.06	3,476.06	3,476.06	3,476.06	3,476.06	3,476.06	3,476.14	3,476.06	3,476.06	3,476.06	3,476.06	3,476.10	41,712.84
AOI30129100253	COORDINACIÓN Y EVALUACIÓN A LAS SUBGERENCIAS Y ÁREAS	150142 : VILLA EL SALVADOR	036 : DOCUMENTO	2 : Alta	Fisico	1	1	1	1	1	1	1	1	1	1	1	1	12
					Financiero S/.	385.60	385.60	385.60	385.60	385.60	385.60	385.60	385.60	385.60	385.60	385.60	385.62	4,627.22

Unidad Ejecutora : 301291 - MUNICIPALIDAD DISTRITAL DE VILLA EL SALVADOR
Centro de Costo: 08.5.1 - SUBGERENCIA DE LIMPIEZA PÚBLICA, PARQUES Y EVALUACIÓN AMBIENTAL

OEI.03 PROMOVER LA GESTIÓN AMBIENTAL EN EL DISTRITO
AEI.03.01 DISPOSICIÓN ADECUADA DE LOS RESIDUOS SÓLIDOS DEL DISTRITO.

COD.	Actividad Operativa / Inversiones	Ubigeo	U.M.	Prioridad	Meta	PROGRAMACION 1	2	3	4	5	6	7	8	9	10	11	12	Total Anual

MUNICIPALIDAD DE VILLA EL SALVADOR
El presente documento es COPIA FIEL DEL ORIGINAL que ha tenido a la vista
14 MAR. 2023
BENEDICTO BAUTISTA CHILINGANO
FEDATARIO
R.A. Nº 774-2015 MUNIVES
Fecha:

OFICINA DE PLANEAMIENTO Y PRESUPUESTO
V°B°
OPP. MVES

AOI30129100348	RECOLECCIÓN, TRANSPORTE Y TRANSFERENCIA DE RESIDUOS SÓLIDOS DEL DISTRITO	150142 : VILLA EL SALVADOR	111 : TONELADA	2 : Alta	Fisico	11000	11000	11000	11000	11000	11000	11000	11000	11000	11000	11000	11000	11000	132000
					Financiero S/.	642.00	642.00	642.00	642.00	642.00	650.00	642.00	642.00	642.00	642.00	642.00	650.00	7,720.00	
AOI30129100351	DISPOSICIÓN FINAL DE LOS RESIDUOS SÓLIDOS DEL DISTRITO	150142 : VILLA EL SALVADOR	111 : TONELADA	2 : Alta	Fisico	11000	11000	11000	11000	11000	11000	11000	11000	11000	11000	11000	11000	11000	132000
					Financiero S/.	283,867.83	283,867.83	283,867.83	283,867.83	283,867.83	283,867.83	283,867.87	283,867.83	283,867.83	283,867.83	283,867.83	283,867.83	283,867.83	3,406,414.00
AOI30129100352	SERVICIO DE BARRIDO Y PAPELEO EN EL DISTRITO	150142 : VILLA EL SALVADOR	067 : KILOMETRO	2 : Alta	Fisico	2100	2100	2100	2100	2100	2100	2100	2100	2100	2100	2100	2100	2100	25200
					Financiero S/.	85,371.08	85,371.08	85,371.08	85,371.08	85,371.08	85,371.08	85,371.12	85,371.08	85,371.08	85,371.08	85,371.08	85,371.08	85,371.08	1,024,453.00
AOI30129100356	FORTALECIMIENTO DE CAPACIDADES DEL PERSONAL TÉCNICO Y OPERATIVO	150142 : VILLA EL SALVADOR	227 : CAPACITACION	2 : Alta	Fisico	0	0	1	0	1	0	0	1	0	0	1	0	4	
					Financiero S/.	0.00	0.00	14,000.00	0.00	0.00	14,000.00	0.00	0.00	14,000.00	0.00	0.00	14,000.00	56,000.00	
AOI30129100513	ELIMINACIÓN DE RESIDUOS SÓLIDOS DE LA CONSTRUCCIÓN Y DESMONTE EN AVENIDAS Y/O ESPACIOS PÚBLICOS	150142 : VILLA EL SALVADOR	070 : M3	2 : Alta	Fisico	60	60	60	60	60	60	60	60	60	60	60	60	720	
					Financiero S/.	555,153.55	555,153.55	555,153.55	555,153.55	555,153.55	555,153.49	555,153.55	555,153.51	555,153.55	555,153.55	555,153.55	555,153.55	6,661,842.50	
AOI30129100518	ERRADICACIÓN DE PUNTOS CRÍTICOS Y PREVENCIÓN DE PUNTOS CRÍTICOS POTENCIALES DE RESIDUOS SÓLIDOS	150142 : VILLA EL SALVADOR	001 : ACCION	2 : Alta	Fisico	1	1	1	1	1	1	1	1	1	1	1	1	12	
					Financiero S/.	27,819.42	27,819.42	27,819.42	27,819.42	27,819.42	27,819.42	27,819.42	27,819.42	27,819.42	27,819.42	27,819.42	27,819.38	333,833.00	
AOI30129100523	SUPERVISIÓN PERMANENTE DE LA FLOTA VEHICULAR DE LA SGLPPEA MEDIANTE GPS	150142 : VILLA EL SALVADOR	060 : INFORME	2 : Alta	Fisico	1	1	1	1	1	1	1	1	1	1	1	1	12	
					Financiero S/.	12,500.00	12,500.00	12,500.00	12,500.00	12,500.00	12,500.00	12,500.00	12,500.00	12,500.00	12,500.00	12,500.00	12,500.00	150,000.00	
AOI30129100526	FORMULACIÓN DE PROYECTOS REFERENTES A LIMPIEZA PÚBLICA	150142 : VILLA EL SALVADOR	096 : PROYECTO	2 : Alta	Fisico	0	0	0	0	0	0	0	0	0	1	0	0	1	
					Financiero S/.	15,184.17	15,184.17	15,184.17	15,184.17	15,184.17	15,184.17	15,184.17	15,184.17	15,184.17	15,184.17	15,184.17	15,184.13	182,210.00	
AOI30129100580	SOSTENIBILIDAD DE LA FLOTA VEHICULAR DE LIMPIEZA PÚBLICA Y ÁREAS CORRESPONDIENTES	150142 : VILLA EL SALVADOR	001 : ACCION	2 : Alta	Fisico	1	1	1	1	1	1	1	1	1	1	1	1	12	
					Financiero S/.	278,634.71	278,634.71	278,634.71	278,634.71	278,634.71	278,634.65	278,634.71	278,634.71	278,634.75	278,634.71	278,634.71	278,634.71	3,343,616.50	

OEI.03 PROMOVER LA GESTIÓN AMBIENTAL EN EL DISTRITO

AEI.03.02 SEGREGACIÓN EN LA FUENTE Y RECOLECCIÓN SELECTIVA DE RESIDUOS SÓLIDOS PARA EL DISTRITO.

COD.	Actividad Operativa / Inversiones	Ubigeo	U.M.	Prioridad	Meta	PROGRAMACION 1	2	3	4	5	6	7	8	9	10	11	12	Total Anual
AOI30129100300	VALORIZACIÓN DE RESIDUOS SÓLIDOS INORGÁNICOS EN RUTA DOMICILIARIA Y NO DOMICILIARIA	150142 : VILLA EL SALVADOR	111 : TONELADA	2 : Alta	Fisico	70	90	90	90	90	90	90	90	90	90	90	45	1015
					Financiero S/.	4,206.25	4,206.25	4,206.25	4,206.25	4,206.25	4,206.25	4,206.25	4,206.25	4,206.25	4,206.25	4,206.25	4,206.25	50,475.00
AOI30129100301	EJECUCIÓN DE LAS CAMPAÑAS DE TECHO LIMPIO EN CONJUNTO CON LAS ÁREAS CORRESPONDIENTES	150142 : VILLA EL SALVADOR	111 : TONELADA	2 : Alta	Fisico	2	2	2	2	2	2	2	2	2	2	2	2	24
					Financiero S/.	240.50	240.50	240.50	240.50	240.50	240.50	240.50	240.50	240.50	240.50	240.50	241.50	2,887.00
AOI30129100302	EMPADRONAMIENTO Y SENSIBILIZACIÓN DEL PROGRESE VES EN EL DISTRITO	150142 : VILLA EL SALVADOR	103 : REGISTRO	2 : Alta	Fisico	0	0	1	0	0	1	0	0	1	0	1	0	4
					Financiero S/.	0.00	0.00	490.62	0.00	0.00	490.62	0.00	0.00	490.62	0.00	490.64	0.00	1,962.50
AOI30129100303	IMPLEMENTACIÓN DE LA SEGREGACIÓN EN LA FUENTE Y RECOLECCIÓN SELECTIVA DE RESIDUOS SÓLIDOS	150142 : VILLA EL SALVADOR	060 : INFORME	2 : Alta	Fisico	0	0	1	0	0	1	0	0	1	0	0	1	4
					Financiero S/.	0.00	0.00	110.00	0.00	0.00	110.00	0.00	0.00	110.00	0.00	0.00	110.00	440.00
AOI30129100304	COORDINACIÓN CON LAS ASOCIACIONES DE RECICLADORES FORMALES E INSCRITAS EN EL PROGRESE VES	150142 : VILLA EL SALVADOR	249 : CHARLA	2 : Alta	Fisico	1	1	1	1	1	1	1	1	1	1	1	1	12
					Financiero S/.	353.46	353.46	353.46	353.46	353.46	353.46	353.46	353.46	353.46	353.46	353.46	353.47	4,241.53
AOI30129100584	MEJORAMIENTO DE LA PLANTA DE VALORIZACIÓN DE RESIDUOS SÓLIDOS ORGÁNICOS	150142 : VILLA EL SALVADOR	060 : INFORME	2 : Alta	Fisico	1	1	1	1	1	1	1	1	1	1	1	1	12
					Financiero S/.	439.06	439.06	439.06	439.06	439.06	439.06	439.06	439.06	439.06	439.06	439.06	439.10	5,268.76
AOI30129100630	RECOLECCIÓN SELECTIVA DE RESIDUOS SÓLIDOS ORGÁNICOS EN EN EL DISTRITO	150142 : VILLA EL SALVADOR	111 : TONELADA	2 : Alta	Fisico	25	35	35	35	35	35	35	35	35	35	35	15	390
					Financiero S/.	9,500.00	9,500.00	9,500.00	9,500.00	9,500.00	9,500.00	9,500.00	9,500.00	9,500.00	9,500.00	9,500.00	9,500.00	114,000.00
AOI30129100631	VALORIZACIÓN DE RESIDUOS SÓLIDOS ORGÁNICOS	150142 : VILLA EL SALVADOR	111 : TONELADA	2 : Alta	Fisico	20	25	25	25	25	25	25	25	25	25	25	10	280
					Financiero S/.	3,746.68	3,746.68	3,746.68	3,746.68	3,746.68	3,746.68	3,746.68	3,746.68	3,746.73	3,746.68	3,746.68	3,746.68	44,960.21

OEI.03 PROMOVER LA GESTIÓN AMBIENTAL EN EL DISTRITO

AEI.03.03 ASISTENCIA TÉCNICA OPORTUNA EN GESTIÓN AMBIENTAL A LOS CIUDADANOS EN EL DISTRITO.

COD.	Actividad Operativa / Inversiones	Ubigeo	U.M.	Prioridad	Meta	PROGRAMACION 1	2	3	4	5	6	7	8	9	10	11	12	Total Anual
AOI30129100299	SENSIBILIZACIÓN AMBIENTAL A LA POBLACIÓN EN MARCO DE UN ADECUADO MANEJO DE RESIDUOS SÓLIDOS	150142 : VILLA EL SALVADOR	227 : CAPACITACION	2 : Alta	Fisico	0	0	0	0	0	1	0	0	0	1	0	0	2
					Financiero S/.	0.00	0.00	0.00	0.00	0.00	750.00	0.00	0.00	0.00	0.00	0.00	750.00	1,500.00

14 MAR 2023

MUNICIPALIDAD DE VILLA EL SALVADOR
"COPIA FIEL DEL ORIGINAL"
Que he tenido a la vista
BENEDICTO BAUTISTA CHILINGANO
FEDATARIO
R.A. Nº 178-2015-MUNIVES
Fecha:

AOI30129100346	PROMOCIÓN Y DIFUSIÓN DE LA PARTICIPACIÓN CIUDADANA PARA EL MANEJO DE RESIDUOS SÓLIDOS	150142 : VILLA EL SALVADOR	249 : CHARLA	2 : Alta	Fisico	0	0	1	0	0	1	0	0	1	0	0	1	4
					Financiero S/.	0.00	0.00	125.00	0.00	0.00	125.00	0.00	0.00	125.00	0.00	0.00	125.00	500.00
AOI30129100347	FORTALECIMIENTO DE LA CULTURA AMBIENTAL PARA EL MANEJO DE RESIDUOS SÓLIDOS	150142 : VILLA EL SALVADOR	001 : ACCION	2 : Alta	Fisico	0	0	1	0	0	1	0	0	1	0	0	1	4
					Financiero S/.	0.00	0.00	144.00	0.00	0.00	145.00	0.00	0.00	144.00	0.00	0.00	144.00	577.00

OEI.03 PROMOVER LA GESTIÓN AMBIENTAL EN EL DISTRITO

AEI.03.04 ÁREAS VERDES DE USO PÚBLICO CONSERVADAS PERMANENTEMENTE EN EL DISTRITO.

COD.	Actividad Operativa / Inversiones	Ubigeo	U.M.	Prioridad	Meta	PROGRAMACION 1	2	3	4	5	6	7	8	9	10	11	12	Total Anual
AOI30129100285	SERVICIO DE JARDINERÍA	150142 : VILLA EL SALVADOR	107 : SERVICIO	2 : Alta	Fisico	4	4	4	4	4	4	4	4	4	4	4	4	48
					Financiero S/.	85,155.14	85,155.14	85,155.14	85,155.14	85,155.14	85,155.18	85,155.18	85,155.04	85,155.16	85,155.16	85,155.14	85,155.14	1,021,861.70
AOI30129100286	MANTENIMIENTO (ÁREAS VERDES Y MOBILIARIO URBANO) DE PARQUES, ALAMEDAS Y/O AVENIDAS EN EL DISTRITO	150142 : VILLA EL SALVADOR	107 : SERVICIO	2 : Alta	Fisico	4	4	4	4	4	4	4	4	4	4	4	4	48
					Financiero S/.	19,870.75	19,870.75	19,870.75	19,870.75	19,870.75	19,870.75	19,870.75	19,870.75	19,870.75	19,870.75	19,870.75	19,870.71	238,448.96
AOI30129100288	SERVICIO DE RIEGO ASISTIDO A LOS PARQUES CENTRALES, ALAMEDAS Y/O AVENIDAS	150142 : VILLA EL SALVADOR	107 : SERVICIO	2 : Alta	Fisico	60	60	60	60	60	60	60	60	60	60	60	60	720
					Financiero S/.	16,715.75	16,715.75	16,715.75	16,715.75	16,715.75	16,715.75	16,715.75	16,715.75	16,715.75	16,715.75	16,715.75	16,715.75	200,589.00
AOI30129100290	RECOLECCIÓN DE MALEZAS PROVENIENTES DE LOS PARQUES Y/O ALAMEDAS	150142 : VILLA EL SALVADOR	111 : TONELADA	2 : Alta	Fisico	15	15	15	15	15	15	15	15	15	15	15	15	180
					Financiero S/.	1.17	1.17	1.17	1.17	1.17	1.17	1.17	1.17	1.17	1.17	1.17	1.13	14.00
AOI30129100291	PRODUCCIÓN DE PLANTAS ORNAMENTALES	150142 : VILLA EL SALVADOR	127 : PLANTAS	2 : Alta	Fisico	4000	4000	4000	4000	4000	4000	4000	4000	4000	4000	4000	4000	48000
					Financiero S/.	70,364.00	70,364.00	70,364.00	70,364.00	70,364.00	70,364.00	70,364.00	70,364.00	70,364.00	70,364.00	70,364.00	70,364.00	844,368.00
AOI30129100293	SERVICIO DE MANTENIMIENTO DE LAS 2 PLANTAS DE TRATAMIENTO DE AGUA	150142 : VILLA EL SALVADOR	107 : SERVICIO	2 : Alta	Fisico	0	2	0	0	0	0	2	0	0	0	0	0	4
					Financiero S/.	410.00	36,201.82	410.00	410.00	410.00	490.00	36,201.82	410.00	410.00	410.00	410.00	410.00	76,583.64
AOI30129100294	MANTENIMIENTO AL SURTIDOR DE AGUA	150142 : VILLA EL SALVADOR	455 : MANTENIMIENTO	2 : Alta	Fisico	0	0	0	0	0	1	0	0	0	0	0	1	2
					Financiero S/.	0.00	0.00	0.00	0.00	0.00	75,016.00	0.00	0.00	0.00	0.00	0.00	75,017.00	150,033.00
AOI30129100295	EJECUCIÓN DE SUPERVISIONES AMBIENTALES DE ACUERDO AL (PLANEFA)	150142 : VILLA EL SALVADOR	303 : SUPERVISION REALIZADA	2 : Alta	Fisico	1	1	1	1	1	1	1	1	1	1	1	1	12
					Financiero S/.	168.72	166.67	166.67	166.67	166.67	166.67	166.63	166.67	166.67	166.67	166.67	166.67	2,002.05
AOI30129100296	EVALUACIÓN Y MONITOREO DE RUIDO AMBIENTAL	150142 : VILLA EL SALVADOR	047 : EVALUACION	2 : Alta	Fisico	0	0	0	0	0	1	0	0	0	0	0	1	2
					Financiero S/.	0.00	0.00	0.00	0.00	0.00	1,250.00	0.00	0.00	0.00	0.00	0.00	1,250.00	2,500.00
AOI30129100298	FORTALECIMIENTO DE LOS COMITÉS AMBIENTALES DEL DISTRITO.	150142 : VILLA EL SALVADOR	486 : TALLER	2 : Alta	Fisico	0	0	1	0	0	1	0	0	1	0	0	1	4
					Financiero S/.	0.00	0.00	3,123.92	0.00	0.00	3,123.93	0.00	0.00	3,123.90	0.00	0.00	3,123.90	12,495.65

OEI.07 FORTALECER LA GESTIÓN INSTITUCIONAL

AEI.07.05 ASESORAMIENTO INSTITUCIONAL OPORTUNO EN BENEFICIO DE LA MUNICIPALIDAD.

COD.	Actividad Operativa / Inversiones	Ubigeo	U.M.	Prioridad	Meta	PROGRAMACION 1	2	3	4	5	6	7	8	9	10	11	12	Total Anual
AOI30129100591	IMPLEMENTACIÓN DE LAS MEDIDAS DE REMEDIACIÓN / CONTROL EN EL PROCESO DE IMPLEMENTACIÓN DEL SISTEMA DE CONTROL INTERNO	150142 : VILLA EL SALVADOR	001 : ACCION	2 : Alta	Fisico	0	0	1	0	0	1	0	0	1	0	0	1	4
					Financiero S/.	0.00	0.00	62.50	0.00	0.00	62.50	0.00	0.00	62.50	0.00	0.00	62.50	250.00

Unidad Ejecutora : 301291 - MUNICIPALIDAD DISTRITAL DE VILLA EL SALVADOR

Unidad de Costo: 08.6.0 - GERENCIA DE SEGURIDAD CIUDADANA Y VIAL

OEI.02 REDUCIR LOS ÍNDICES DE INSEGURIDAD CIUDADANA EN EL DISTRITO

AEI.02.01 SISTEMA DE SEGURIDAD CIUDADANA CON EQUIPAMIENTO INTEGRAL; EN BENEFICIO DE LA POBLACIÓN.

COD.	Actividad Operativa / Inversiones	Ubigeo	U.M.	Prioridad	Meta	PROGRAMACION 1	2	3	4	5	6	7	8	9	10	11	12	Total Anual
AOI30129100442	ELABORACIÓN E IMPRESIÓN DEL MAPA DEL DELITO	150142 : VILLA EL SALVADOR	072 : MAPA	3 : Media	Fisico	1	0	1	0	0	1	0	0	1	0	0	1	5
					Financiero S/.	63.20	0.00	63.20	0.00	0.00	63.20	0.00	0.00	63.24	0.00	0.00	63.20	316.04
AOI30129100445	ELABORACIÓN E IMPRESIÓN DEL MAPA DE RIESGO	150142 : VILLA EL SALVADOR	072 : MAPA	3 : Media	Fisico	1	0	1	0	0	1	0	0	1	0	0	1	5
					Financiero S/.	105.44	0.00	105.43	0.00	0.00	105.46	0.00	0.00	105.43	0.00	0.00	105.43	527.19

OEI.02 REDUCIR LOS ÍNDICES DE INSEGURIDAD CIUDADANA EN EL DISTRITO

AEI.02.02 PLAN LOCAL DE SEGURIDAD CIUDADANA IMPLEMENTADO DE MANERA ÓPTIMA EN EL DISTRITO.

MUNICIPALIDAD DE VILLA EL SALVADOR
El presente documento es "COPIA FIEL DEL ORIGINAL" Que ha tenido a la vista

14 MAR. 2023

BENEDICTO BAUTISTA CHILINGANO
FEDATARIO
R.A. N° 178-2015 MUNIVES
Fecha

COD.	Actividad Operativa / Inversiones	Ubigeo	U.M.	Prioridad	Meta	PROGRAMACION 1	2	3	4	5	6	7	8	9	10	11	12	Total Anual
AOI30129100421	FORMULACIÓN, PRESENTACIÓN, VALIDACIÓN Y APROBACIÓN DEL PLAN DE ACCIÓN DISTRITAL DE SEGURIDAD CIUDADANA MEDIANTE ORDENANZA MUNICIPAL	150142 : VILLA EL SALVADOR	091 : PLAN	2 : Alta	Fisico	0	0	0	0	0	0	1	1	1	0	0	1	4
					Financiero S/.	1,777.69	0.00	0.00	0.00	0.00	0.00	0.00	0.00	0.00	0.00	0.00	0.00	1,777.69
AOI30129100424	ELABORACIÓN DEL PLAN DE PROGRAMAS PREVENTIVOS EN SEGURIDAD CIUDADANA	150142 : VILLA EL SALVADOR	091 : PLAN	2 : Alta	Fisico	0	1	0	0	0	0	0	0	0	0	0	0	1
					Financiero S/.	15,938.37	0.00	0.00	0.00	0.00	0.00	0.00	0.00	0.00	0.00	0.00	0.00	15,938.37

OEI.02 REDUCIR LOS ÍNDICES DE INSEGURIDAD CIUDADANA EN EL DISTRITO

AEI.02.04 COMUNIDAD ORGANIZADA A FAVOR DE LA SEGURIDAD CIUDADANA DEL DISTRITO.

COD.	Actividad Operativa / Inversiones	Ubigeo	U.M.	Prioridad	Meta	PROGRAMACION 1	2	3	4	5	6	7	8	9	10	11	12	Total Anual
AOI30129100426	EJECUCIÓN DE SESIÓN ORDINARIA DEL COMITÉ DISTRITAL DE SEGURIDAD CIUDADANA	150142 : VILLA EL SALVADOR	133 : SESION	3 : Media	Fisico	0	1	0	1	0	1	0	1	0	1	0	1	6
					Financiero S/.	20.00	6,833.00	0.00	6,833.00	0.00	6,833.00	0.00	6,835.00	0.00	6,833.00	0.00	6,833.00	41,020.00
AOI30129100427	EJECUCIÓN DE CONSULTA PÚBLICA DE SEGURIDAD CIUDADANA	150142 : VILLA EL SALVADOR	021 : CONSULTA	3 : Media	Fisico	0	0	1	0	0	1	0	0	1	0	0	1	4
					Financiero S/.	4.20	0.00	1,875.00	0.00	0.00	1,875.00	0.00	0.00	1,875.00	0.00	0.00	1,875.00	7,504.20
AOI30129100428	EJECUCIÓN DE PROGRAMA PREVENTIVO EN SEGURIDAD CIUDADANA CON LAS JUNTAS VECINALES	150142 : VILLA EL SALVADOR	060 : INFORME	1 : Muy Alta	Fisico	0	0	1	0	0	1	0	0	1	0	0	1	4
					Financiero S/.	2.05	0.00	0.00	0.00	0.00	0.00	0.00	0.00	0.00	0.00	0.00	0.00	2.05
AOI30129100429	EJECUCIÓN DE PROGRAMA PREVENTIVO EN SEGURIDAD CIUDADANA CON LAS BRIGADAS DE AUTOPROTECCIÓN ESCOLAR - BAPES	150142 : VILLA EL SALVADOR	060 : INFORME	3 : Media	Fisico	0	0	1	0	0	1	0	0	1	0	0	1	4
					Financiero S/.	90.50	0.00	0.00	0.00	0.00	0.00	0.00	0.00	0.00	0.00	0.00	0.00	90.50
AOI30129100430	EJECUCIÓN DE PROGRAMA PREVENTIVO EN SEGURIDAD CIUDADANA CON LA POLICIA ESCOLAR	150142 : VILLA EL SALVADOR	060 : INFORME	3 : Media	Fisico	0	0	1	0	0	1	0	0	1	0	0	1	4
					Financiero S/.	0.00	0.00	7,851.17	0.00	0.00	7,851.17	0.00	0.00	7,851.17	0.00	0.00	7,851.17	31,404.68
AOI30129100431	EJECUCIÓN DE PROGRAMA PREVENTIVO EN SEGURIDAD CIUDADANA CON LAS REDES DE COOPERANTES	150142 : VILLA EL SALVADOR	060 : INFORME	3 : Media	Fisico	0	0	1	0	0	1	0	0	1	0	0	1	4
					Financiero S/.	122.00	0.00	8,750.00	0.00	0.00	8,750.00	0.00	0.00	8,750.00	0.00	0.00	8,750.00	35,122.00
AOI30129100432	EJECUCIÓN DE PROGRAMA PREVENTIVO EN SEGURIDAD CIUDADANA CON LOS CLUB DE MENORES	150142 : VILLA EL SALVADOR	060 : INFORME	3 : Media	Fisico	0	0	1	0	0	1	0	0	1	0	0	1	4
					Financiero S/.	0.00	0.00	951.00	0.00	0.00	951.00	0.00	0.00	951.00	0.00	0.00	951.00	3,804.00
AOI30129100433	EJECUCIÓN DE EVALUACIÓN DE DESEMPEÑO DE LOS INTEGRANTES DEL COMITÉ DISTRITAL DE SEGURIDAD CIUDADANA	150142 : VILLA EL SALVADOR	060 : INFORME	3 : Media	Fisico	0	0	1	0	0	1	0	0	1	0	0	1	4
					Financiero S/.	0.00	0.00	875.00	0.00	0.00	875.00	0.00	0.00	875.00	0.00	0.00	875.00	3,500.00
AOI30129100434	PUBLICACIÓN EN LA PAG. WEB MUNICIPAL: PLSC 2023, ACUERDOS Y ACTAS DEL CODISEC VES, EVALUACIONES.	150142 : VILLA EL SALVADOR	097 : PUBLICACION	3 : Media	Fisico	3	0	2	0	1	1	2	0	2	0	1	1	13
					Financiero S/.	20.00	0.00	0.00	0.00	0.00	0.00	0.00	0.00	0.00	0.00	0.00	0.00	20.00
AOI30129100435	EJECUCIÓN DEL PROGRAMA DE CAPACITACIÓN EN SEGURIDAD CIUDADANA "BARRIO SEGURO"	150142 : VILLA EL SALVADOR	227 : CAPACITACION	3 : Media	Fisico	0	0	1	0	0	1	0	0	1	0	0	1	4
					Financiero S/.	0.00	0.00	2,976.00	0.00	0.00	2,976.00	0.00	0.00	2,976.00	0.00	0.00	2,977.28	11,905.28

Unidad Ejecutora : 301291 - MUNICIPALIDAD DISTRITAL DE VILLA EL SALVADOR

Centro de Costo: 08.6.1 - SUBGERENCIA DE SERENAZGO

OEI.02 REDUCIR LOS ÍNDICES DE INSEGURIDAD CIUDADANA EN EL DISTRITO

AEI.02.01 SISTEMA DE SEGURIDAD CIUDADANA CON EQUIPAMIENTO INTEGRAL; EN BENEFICIO DE LA POBLACIÓN.

COD.	Actividad Operativa / Inversiones	Ubigeo	U.M.	Prioridad	Meta	PROGRAMACION 1	2	3	4	5	6	7	8	9	10	11	12	Total Anual
AOI30129100455	EJECUTAR EL MANTENIMIENTO PREVENTIVO Y CORRECTIVO DE UNIDADES MÓVILES	150142 : VILLA EL SALVADOR	421 : VEHICULOS	2 : Alta	Fisico	0	0	38	0	0	38	0	0	0	0	0	0	76
					Financiero S/.	0.00	0.00	630,308.97	0.00	0.00	630,308.96	0.00	0.00	0.00	0.00	0.00	0.00	1,260,617.93

OEI.02 REDUCIR LOS ÍNDICES DE INSEGURIDAD CIUDADANA EN EL DISTRITO

AEI.02.03 PATRULLAJE INTEGRADO EN EL DISTRITO.

COD.	Actividad Operativa / Inversiones	Ubigeo	U.M.	Prioridad	Meta	PROGRAMACION 1	2	3	4	5	6	7	8	9	10	11	12	Total Anual
AOI30129100456	FORMULACIÓN DEL PLAN OPERATIVO DE SERENAZGO	150142 : VILLA EL SALVADOR	091 : PLAN	2 : Alta	Fisico	0	0	1	0	0	0	0	0	0	0	0	0	1
					Financiero S/.	9,138.07	0.00	64,738.00	0.00	0.00	0.00	0.00	0.00	0.00	0.00	0.00	0.00	73,876.07
AOI30129100457	EJECUCIÓN DE PATRULLAJE MUNICIPAL DE SERENAZGO POR SECTOR	150142 : VILLA EL SALVADOR	449 : PARTE	2 : Alta	Fisico	800	800	800	800	800	800	800	800	800	800	800	800	9600
					Financiero S/.	92,416.00	92,416.00	92,416.00	92,416.00	92,416.00	92,416.00	92,424.00	92,416.00	92,416.00	92,416.00	92,416.00	92,416.00	1,109,000.00

MUNICIPALIDAD DE VILLA EL SALVADOR
El presente documento es
"COPIA FIEL DEL ORIGINAL"
Que ha tenido a la vista
14 MAR. 2023
BENEDICTO BAUTISTA CHILINGANO
FEDATARIO
RA. N° 178-2015 MUNIVES

AOI30129100458	SERVICIO TÁCTICO DE SERENAZGO POR SECTOR	150142 : VILLA EL SALVADOR	449 : PARTE	2 : Alta	Fisico	800	800	800	800	800	800	800	800	800	800	800	800	9600
					Financiero S/.	1,340.00	1,340.00	1,340.00	1,340.00	1,340.00	1,340.00	1,340.00	1,340.00	1,340.00	1,340.00	1,340.00	1,340.00	16,080.00
AOI30129100459	EJECUCIÓN DE PATRULLAJE ESPECIAL DE SERENAZGO POR SECTOR	150142 : VILLA EL SALVADOR	449 : PARTE	2 : Alta	Fisico	20	20	20	0	0	0	0	0	0	0	0	60	120
					Financiero S/.	650,000.00	650,000.00	650,000.00	0.00	0.00	0.00	0.00	0.00	0.00	0.00	0.00	0.00	1,950,000.00
AOI30129100460	FORMULACIÓN Y PRESENTACIÓN DEL PLAN DE PATRULLAJE MIXTO SERENAZGO, JJVV, PNP	150142 : VILLA EL SALVADOR	091 : PLAN	2 : Alta	Fisico	0	0	1	0	0	0	0	0	0	0	0	0	1
					Financiero S/.	3,500.00	32,412.00	31,912.00	0.00	0.00	0.00	0.00	0.00	0.00	0.00	0.00	0.00	67,824.00
AOI30129100461	EJECUCIÓN DE PATRULLAJE MIXTO, JJVV, PNP POR SECTOR	150142 : VILLA EL SALVADOR	449 : PARTE	2 : Alta	Fisico	6	6	6	6	6	6	6	6	6	6	6	6	72
					Financiero S/.	192,812.60	192,812.59	192,812.59	192,812.59	192,812.59	192,812.59	192,812.59	192,812.59	192,812.50	192,812.59	192,812.59	192,812.59	2,313,751.00
AOI30129100462	FORMULACIÓN Y PRESENTACIÓN DEL PLAN DE PATRULLAJE INTEGRADO SERENAZGO, PNP POR SECTOR	150142 : VILLA EL SALVADOR	091 : PLAN	2 : Alta	Fisico	0	0	1	0	0	0	0	0	0	0	0	0	1
					Financiero S/.	0.00	0.00	2,612.00	0.00	0.00	0.00	0.00	0.00	0.00	0.00	0.00	0.00	2,612.00
AOI30129100463	EJECUCIÓN DE PATRULLAJE INTEGRADO DE SERENAZGO, PNP POR SECTOR	150142 : VILLA EL SALVADOR	449 : PARTE	2 : Alta	Fisico	150	150	150	150	150	150	150	150	150	150	150	150	1800
					Financiero S/.	108,333.00	108,333.00	108,333.00	108,333.00	108,333.00	108,333.00	108,337.00	108,333.00	108,333.00	108,333.00	108,333.00	108,333.00	1,300,000.00
AOI30129100464	FORMULACIÓN DEL PLAN DE OPERATIVIDAD EN CONJUNTO	150142 : VILLA EL SALVADOR	091 : PLAN	2 : Alta	Fisico	0	0	1	0	0	0	0	0	0	0	0	0	1
					Financiero S/.	12,265.33	12,265.34	12,265.33	0.00	0.00	0.00	0.00	0.00	0.00	0.00	0.00	0.00	36,796.00
AOI30129100465	EJECUCIÓN DE OPERATIVOS CONJUNTOS	150142 : VILLA EL SALVADOR	449 : PARTE	2 : Alta	Fisico	3	3	3	3	3	3	3	3	3	3	3	3	36
					Financiero S/.	78,158.00	78,158.00	78,158.00	78,158.00	78,158.00	78,158.00	78,162.00	78,158.00	78,158.00	78,158.00	78,158.00	78,158.00	937,900.00
AOI30129100620	VIGILANCIA TÁCTICA DE SERENAZGO EN II.EE. POR SECTOR	150142 : VILLA EL SALVADOR	449 : PARTE	2 : Alta	Fisico	0	0	400	800	800	800	800	800	800	800	800	800	7600
					Financiero S/.	0.00	0.00	3,350.00	3,350.00	3,350.00	3,350.00	3,350.00	3,350.00	3,350.00	3,350.00	3,350.00	3,350.00	33,500.00

OEI.07 FORTALECER LA GESTIÓN INSTITUCIONAL

AEI.07.05 ASESORAMIENTO INSTITUCIONAL OPORTUNO EN BENEFICIO DE LA MUNICIPALIDAD.

COD.	Actividad Operativa / Inversiones	Ubigeo	U.M.	Prioridad	Meta	PROGRAMACION 1	2	3	4	5	6	7	8	9	10	11	12	Total Anual
AOI30129100589	IMPLEMENTACIÓN DE LAS MEDIDAS DE REMEDIACIÓN/CONTROL EN EL PROCESO DE IMPLEMENTACIÓN DEL SISTEMA CONTROL INTERNO	150142 : VILLA EL SALVADOR	036 : DOCUMENTO	2 : Alta	Fisico	0	0	1	0	0	1	0	0	1	0	0	1	4
					Financiero S/.	0.00	0.00	166.25	0.00	0.00	166.25	0.00	0.00	166.25	0.00	0.00	166.25	665.00

Unidad Ejecutora : 301291 - MUNICIPALIDAD DISTRITAL DE VILLA EL SALVADOR

Centro de Costo: 08.6.2 - SUBGERENCIA DE TRANSPORTE Y SEGURIDAD VIAL

OEI.04 PROMOVER EL DESARROLLO URBANO TERRITORIAL ORDENADO Y SOSTENIBLE EN EL DISTRITO

AEI.04.06 PROGRAMAS DE EDUCACIÓN VIAL FOCALIZADA Y OPORTUNA EN BENEFICIO PARA LA POBLACIÓN DEL DISTRITO.

COD.	Actividad Operativa / Inversiones	Ubigeo	U.M.	Prioridad	Meta	PROGRAMACION 1	2	3	4	5	6	7	8	9	10	11	12	Total Anual
AOI30129100470	REVISIÓN DE LAS VÍAS DE TRÁNSITO VEHICULAR EN EL DISTRITO PARA LA SEÑALIZACIÓN CORRESPONDIENTE	150142 : VILLA EL SALVADOR	067 : KILOMETRO	3 : Media	Fisico	0	0	35	0	0	35	0	0	40	0	0	40	150
					Financiero S/.	0.00	3,187.50	3,187.50	0.00	3,187.50	3,187.50	0.00	3,187.50	3,187.50	0.00	3,187.50	3,187.50	25,500.00
AOI30129100471	PROGRAMACIÓN Y ORGANIZACIÓN DEL DICTADO DEL CURSO DE EDUCACIÓN Y SEGURIDAD VIAL A LOS CONDUCTORES DE VEHÍCULOS MENORES	150142 : VILLA EL SALVADOR	088 : PERSONA CAPACITADA	3 : Media	Fisico	0	0	0	0	2326	2326	2326	0	0	0	0	0	6978
					Financiero S/.	0.00	0.00	72.00	0.00	113,974.83	113,891.83	113,963.84	0.00	73.00	0.00	0.00	0.00	341,975.50

OEI.04 PROMOVER EL DESARROLLO URBANO TERRITORIAL ORDENADO Y SOSTENIBLE EN EL DISTRITO

AEI.04.07 PERMISOS OTORGADOS OPORTUNAMENTE A VEHÍCULOS MENORES EN EL DISTRITO.

COD.	Actividad Operativa / Inversiones	Ubigeo	U.M.	Prioridad	Meta	PROGRAMACION 1	2	3	4	5	6	7	8	9	10	11	12	Total Anual
AOI30129100475	EJECUCIÓN DE OPERATIVOS LOCALES E INTERINSTITUCIONALES DE FISCALIZACIÓN AL SERVICIO DE TRANSPORTE PÚBLICO REGULAR Y NO REGULAR	150142 : VILLA EL SALVADOR	365 : VEHICULO INTERVENIDO	1 : Muy Alta	Fisico	5	5	5	5	5	5	5	5	5	5	5	5	60
					Financiero S/.	31,229.37	31,229.37	31,229.37	31,229.37	31,229.37	31,229.37	31,239.47	31,229.33	31,229.37	31,229.37	31,229.37	31,229.37	374,762.50

Unidad Ejecutora : 301291 - MUNICIPALIDAD DISTRITAL DE VILLA EL SALVADOR

Centro de Costo: 08.6.3 - SUBGERENCIA DE FISCALIZACIÓN ADMINISTRATIVA

OEI.07 FORTALECER LA GESTIÓN INSTITUCIONAL

Municipalidad de Villa El Salvador ALCALDIA

MUNICIPALIDAD DE VILLA EL SALVADOR V°B° GERENCIA MUNICIPAL

MUNICIPALIDAD DE VILLA EL SALVADOR V°B° SECRETARIA GENERAL

MUNICIPALIDAD DE VILLA EL SALVADOR V°B° ASESORIA JURIDICA

El presente documento es "COPIA FIEL DEL ORIGINAL" Que ha tenido a la vista

BENEDICTO BAUTISTA CHILINGANO FEDATARIO R.A. N° 776

OFICINA DE PLANEAMIENTO Y PRESUPUESTO V°B° OPP- MVES

MUNICIPALIDAD DE VILLA EL SALVADOR V°B°

AEI.07.02 INSTRUMENTOS DE GESTIÓN ACTUALIZADOS EN BENEFICIO DE LA ADMINISTRACIÓN MUNICIPAL.

COD.	Actividad Operativa / Inversiones	Ubigeo	U.M.	Prioridad	Meta	PROGRAMACION 1	2	3	4	5	6	7	8	9	10	11	12	Total Anual
AOI30129100247	FORMULACIÓN DEL PLAN ANUAL DE TRABAJO DE FISCALIZACIÓN ADMINISTRATIVA	150142 : VILLA EL SALVADOR	091 : PLAN	2 : Alta	Fisico	1	0	0	0	0	0	0	0	0	0	0	0	1
					Financiero S/.	160,000.00	0.00	0.00	0.00	0.00	0.00	0.00	0.00	0.00	0.00	0.00	0.00	160,000.00

OEI.07 FORTALECER LA GESTIÓN INSTITUCIONAL

AEI.07.07 CUMPLIMIENTO OPORTUNO DE LAS NORMAS Y DISPOSICIONES EN EL MUNICIPIO.

COD.	Actividad Operativa / Inversiones	Ubigeo	U.M.	Prioridad	Meta	PROGRAMACION 1	2	3	4	5	6	7	8	9	10	11	12	Total Anual
AOI30129100243	IMPLEMENTACIÓN DE UN PROGRAMA DE SENSIBILIZACIÓN SOBRE CUMPLIMIENTO DE LAS NORMAS MUNICIPALES A COMERCIO INFORMAL	150142 : VILLA EL SALVADOR	227 : CAPACITACION	2 : Alta	Fisico	4	4	4	4	4	4	4	4	4	4	4	4	48
					Financiero S/.	4,166.00	4,166.00	4,166.00	4,166.00	4,166.00	4,166.00	4,174.00	4,166.00	4,166.00	4,166.00	4,166.00	4,166.00	50,000.00
AOI30129100245	PROMOVER LA FORMALIZACIÓN DE LOS ESTABLECIMIENTOS COMERCIALES	150142 : VILLA EL SALVADOR	036 : DOCUMENTO	2 : Alta	Fisico	105	105	105	105	105	105	105	105	105	105	105	105	1260
					Financiero S/.	5,664.14	5,664.14	5,664.14	5,664.14	5,664.14	5,664.14	5,672.25	5,664.14	5,664.14	5,664.14	5,664.14	5,664.14	67,977.79
AOI30129100246	CAPACITACIÓN A PERSONAL QUE REALICE LAS NOTIFICACIONES EN LOS OPERATIVOS	150142 : VILLA EL SALVADOR	227 : CAPACITACION	2 : Alta	Fisico	3	3	3	3	3	3	3	3	3	3	3	3	36
					Financiero S/.	4,209.30	4,209.30	4,209.43	4,209.30	4,209.30	4,209.43	4,217.30	4,209.30	4,209.43	4,209.30	4,209.30	4,209.30	50,519.99
AOI30129100572	EFECTUAR INTERVENCIONES DE FISCALIZACIÓN A COMERCIOS, CONSTRUCCIONES, ATENCIÓN DE QUEJAS Y OTROS	150142 : VILLA EL SALVADOR	036 : DOCUMENTO	2 : Alta	Fisico	260	260	260	260	260	260	260	260	260	260	260	260	3120
					Financiero S/.	47,129.00	47,129.00	47,129.00	47,129.00	47,129.00	47,129.00	47,129.00	47,134.00	47,129.00	47,129.00	47,129.00	47,129.00	565,553.00

Unidad Ejecutora : 301291 - MUNICIPALIDAD DISTRITAL DE VILLA EL SALVADOR

Centro de Costo: 08.6.4 - ÁREA DE GESTIÓN DEL RIESGO DE DESASTRE

OEI.01 PROTECCIÓN DE LA POBLACIÓN Y SUS MEDIOS DE VIDA FRENTE A PELIGROS DE ORIGEN NATURAL Y ANTRÓPICOS.

AEI.01.01 DESARROLLO DE INSTRUMENTOS ESTRATÉGICOS PARA LA GESTIÓN DEL RIESGO DE DESASTRES.

COD.	Actividad Operativa / Inversiones	Ubigeo	U.M.	Prioridad	Meta	PROGRAMACION 1	2	3	4	5	6	7	8	9	10	11	12	Total Anual
AOI30129100480	GESTIÓN ADMINISTRATIVA DEL RIESGO DE DESASTRES EN EL DISTRITO	150142 : VILLA EL SALVADOR	036 : DOCUMENTO	3 : Media	Fisico	10	10	10	10	10	10	10	10	10	10	10	10	120
					Financiero S/.	116.00	116.00	116.00	116.00	116.00	116.00	124.00	116.00	116.00	116.00	116.00	116.00	1,400.00
AOI30129100495	ELABORACIÓN, APROBACIÓN Y CUMPLIMIENTO DEL PLAN ANUAL DE ACTIVIDADES DEL GRUPO DE TRABAJO EN GRD- MVES	150142 : VILLA EL SALVADOR	091 : PLAN	3 : Media	Fisico	0	0	1	0	0	0	0	0	0	0	0	0	1
					Financiero S/.	0.00	0.00	900.00	0.00	0.00	0.00	0.00	0.00	0.00	0.00	0.00	0.00	900.00
AOI30129100496	EJECUCIÓN I ETAPA DEL PLAN DE EDUCACIÓN COMUNITARIA EN GRD	150142 : VILLA EL SALVADOR	001 : ACCION	3 : Media	Fisico	0	0	3	0	0	3	0	0	3	0	3	0	12
					Financiero S/.	0.00	0.00	30,026.50	0.00	0.00	30,026.50	0.00	0.00	30,026.50	0.00	30,026.50	0.00	120,106.00

OEI.01 PROTECCIÓN DE LA POBLACIÓN Y SUS MEDIOS DE VIDA FRENTE A PELIGROS DE ORIGEN NATURAL Y ANTRÓPICOS.

AEI.01.03 ORGANIZACIÓN Y ENTRENAMIENTO EN HABILIDADES FRENTE AL RIESGO DE DESASTRES EN EL DISTRITO.

COD.	Actividad Operativa / Inversiones	Ubigeo	U.M.	Prioridad	Meta	PROGRAMACION 1	2	3	4	5	6	7	8	9	10	11	12	Total Anual
AOI30129100493	CAPACITACIÓN DE SENSIBILIZACIÓN A LA POBLACIÓN E INSTITUCIONES EXPUESTAS A PELIGROS (PLAN FAMILIAR, MOCHILA DE EMERGENCIA)	150142 : VILLA EL SALVADOR	227 : CAPACITACION	2 : Alta	Fisico	0	4	4	4	4	4	4	4	4	4	4	0	40
					Financiero S/.	0.00	100.00	100.00	100.00	100.00	100.00	100.00	100.00	100.00	100.00	100.00	0.00	1,000.00
AOI30129100494	FORMACIÓN DE BRIGADAS PARA LA ATENCIÓN FRENTE A EMERGENCIAS Y DESASTRES	150142 : VILLA EL SALVADOR	583 : BRIGADA	2 : Alta	Fisico	0	0	2	0	0	2	0	0	2	0	0	2	8
					Financiero S/.	0.00	0.00	94.50	0.00	0.00	94.50	0.00	0.00	94.50	0.00	0.00	94.50	378.00
AOI30129100497	CAMPAÑAS DE SENSIBILIZACIÓN A LA POBLACIÓN DE ZONAS VULNERABLES	150142 : VILLA EL SALVADOR	014 : CAMPAÑA	3 : Media	Fisico	0	0	1	0	0	1	0	0	1	0	1	0	4
					Financiero S/.	0.00	0.00	325.00	0.00	0.00	325.00	0.00	0.00	325.00	0.00	325.00	0.00	1,300.00
AOI30129100498	DISEÑAR CONTENIDOS PARA GENERAR EL CONOCIMIENTO Y SOCIALIZACIÓN DEL PLAN DE PREVENCIÓN Y REDUCCIÓN DE RIESGOS DE DESASTRES Y DEL PLAN DE EDUCACIÓN COMUNITARIA A POBLACIÓN	150142 : VILLA EL SALVADOR	485 : MATERIAL EDUCATIVO	3 : Media	Fisico	0	0	1	2	2	0	0	0	0	0	0	0	5
					Financiero S/.	0.00	0.00	93.40	93.40	93.40	0.00	0.00	0.00	0.00	0.00	0.00	0.00	280.20
AOI30129100615	VISITAS DE PREVENCIÓN EN GESTIÓN DEL RIESGO DE DESASTRES EN VIVIENDAS, ASENTAMIENTOS HUMANOS, INSTITUCIONES EDUCATIVAS E INSTITUCIONES VARIAS	150142 : VILLA EL SALVADOR	115 : VISITA	3 : Media	Fisico	8	8	8	8	8	8	8	8	8	8	8	8	96
					Financiero S/.	5.50	5.50	5.50	5.50	5.50	5.50	5.50	5.50	5.50	5.50	5.50	5.50	66.00

MUNICIPALIDAD DE VILLA EL SALVADOR
El presente documento es
"COPIA FIEL DEL ORIGINAL"
Que ha tenido a la vista

BENEDICTO BAUTISTA CHILINGANO
FEDATARIO
R.A. N° 778-2014-MUNIVES

Fecha: 14 MAR. 2023

AOI30129100616	ELABORACIÓN, APROBACIÓN Y CUMPLIMIENTO DEL PLAN ANUAL DE LA PLATAFORMA DE DEFENSA CIVIL - VES	150142 : VILLA EL SALVADOR	036 : DOCUMENTO	3 : Media	Fisico	0	0	0	1	0	0	0	0	0	0	0	0	1
					Financiero S/.	0.00	0.00	0.00	3,203.80	0.00	0.00	0.00	0.00	0.00	0.00	0.00	0.00	3,203.80
AOI30129100617	ACTUALIZACIÓN DEL PLAN DE PREVENCIÓN Y REDUCCIÓN DE RIESGOS DE DESASTRES Y SOCIALIZACIÓN DE LOS PLANES CONTENIDOS EN LA LEY N°29664 LEY SINAGERD Y SU REGLAMENTO D.S.N°048-2011-PCM.	150142 : VILLA EL SALVADOR	036 : DOCUMENTO	3 : Media	Fisico	0	0	2	0	0	4	0	0	3	0	0	2	11
					Financiero S/.	0.00	0.00	93.00	0.00	0.00	93.00	0.00	0.00	93.00	0.00	0.00	93.00	372.00

OEI.01 PROTECCIÓN DE LA POBLACIÓN Y SUS MEDIOS DE VIDA FRENTE A PELIGROS DE ORIGEN NATURAL Y ANTRÓPICOS.

AEI.01.04 ADMINISTRACIÓN Y ALMACENAMIENTO DE KITS PARA LA ASISTENCIA FRENTE A EMERGENCIAS Y DESASTRES EN EL DISTRITO.

COD.	Actividad Operativa / Inversiones	Ubigeo	U.M.	Prioridad	Meta	PROGRAMACION												Total Anual
						1	2	3	4	5	6	7	8	9	10	11	12	
AOI30129100482	ADMINISTRACIÓN Y ALMACENAMIENTO DE KIT PARA LA AYUDA HUMANITARIA	150142 : VILLA EL SALVADOR	585 : ACCION DE CONTROL	3 : Media	Fisico	0	0	1	0	0	1	0	0	1	0	0	1	4
					Financiero S/.	0.00	0.00	7,083.00	0.00	0.00	7,083.00	0.00	0.00	7,083.00	0.00	0.00	7,083.00	28,332.00

OEI.01 PROTECCIÓN DE LA POBLACIÓN Y SUS MEDIOS DE VIDA FRENTE A PELIGROS DE ORIGEN NATURAL Y ANTRÓPICOS.

AEI.01.05 DESARROLLO DE LOS CENTROS Y ESPACIOS DE MONITOREO DE EMERGENCIAS Y DESASTRES EN EL DISTRITO.

COD.	Actividad Operativa / Inversiones	Ubigeo	U.M.	Prioridad	Meta	PROGRAMACION												Total Anual
						1	2	3	4	5	6	7	8	9	10	11	12	
AOI30129100486	DESARROLLO DE LOS CENTROS Y ESPACIOS DE MONITOREO DE EMERGENCIAS Y DESASTRES	150142 : VILLA EL SALVADOR	248 : REPORTE	3 : Media	Fisico	1	1	1	1	1	1	1	1	1	1	1	1	12
					Financiero S/.	2,125.00	2,125.00	2,125.00	2,125.00	2,125.00	2,125.00	2,125.00	2,125.00	2,125.00	2,125.00	2,125.00	2,125.00	25,500.00
AOI30129100488	REGISTRO Y EVALUACIÓN DE DAÑOS Y ANÁLISIS DE NECESIDADES EDAN SIN AYUDA HUMANITARIA	150142 : VILLA EL SALVADOR	103 : REGISTRO	3 : Media	Fisico	1	1	1	1	1	1	1	1	1	1	1	1	12
					Financiero S/.	2,125.00	2,125.00	2,125.00	2,125.00	2,125.00	2,125.00	2,125.00	2,125.00	2,125.00	2,125.00	2,125.00	2,125.00	25,500.00
AOI30129100489	DESARROLLO DE SIMULACROS EN GESTIÓN REACTIVA	150142 : VILLA EL SALVADOR	550 : SIMULACRO	3 : Media	Fisico	0	0	1	1	0	0	0	0	1	1	1	0	5
					Financiero S/.	0.00	0.00	171.60	171.60	0.00	0.00	0.00	0.00	171.60	171.60	171.60	0.00	858.00

TOTAL FINANCIERO S/. 109,294,991.00

U.M. = Unidad de Medida.

Nota : La Prioridad se determinará en la Comisión de Planeamiento Estratégico

FIRMA

Municipalidad de Villa El Salvador ALCALDIA

MUNICIPALIDAD DE VILLA EL SALVADOR V°B° GERENCIA MUNICIPAL

MUNICIPALIDAD DE VILLA EL SALVADOR V°B° SECRETARÍA GENERAL

MUNICIPALIDAD DE VILLA EL SALVADOR V°B° ASESORIA JURIDICA

OFICINA DE PLANEAMIENTO Y PRESUPUESTO V°B° OPP-MVES

MUNICIPALIDAD DE VILLA EL SALVADOR V°B° Unidad de Planeamiento Estratégico, Modernización y Programación de Inversiones

MUNICIPALIDAD DE VILLA EL SALVADOR
El presente documento es
"COPIA FIEL DEL ORIGINAL"
Que ha tenido a la vista

14 MAR. 2023

BENEDICTO BAUTISTA CHILINGANO
FEDATARIO
R.A. N° 778-2015 MUNIVES
Fecha: